



CATALOG

2025年3月

 日本技研工業株式会社



《 種目別索引 》

●防臭袋、消臭袋

- P.4~6 防臭袋シリーズ
P.6 消臭袋シリーズ

●.Femmy サニタリーバッグ

- P.7 サニタリーバッグ

●環境にやさしいポリ袋

- P.8~10 リビプラシリーズ
P.10 バイオマスシリーズ

●食品保存袋

- P.11 抗菌食品保存袋シリーズ
P.12~13 キッチンコーナーシリーズ
P.13 つり下げ式保存袋シリーズ
P.13 コンパクト保存袋シリーズ
P.14~15 箱入り保存袋シリーズ
P.15 漬物袋、のし餅袋シリーズ

●室内用ポリ袋、コンパクトポリ袋

- P.16 箱入りコンパクトタイプシリーズ
P.17 Newest Modeシリーズ
P.18~21 とって付きポリ袋 乳白(KB, RB)
P.20 とって付きポリ袋 半透明・透明(KB, CG)

●透明ポリ袋

- P.24~25 TNシリーズ
P.25 ストレッチゴミ袋シリーズ
P.26 UVシリーズ

●半透明ポリ袋

- P.27 TAシリーズ
P.28~29 メガボックスシリーズ
P.29 50枚入りシリーズ
P.30~31 NNY 容量表記シリーズ
P.31 室内用、分別ペール用シリーズ

●乳白ポリ袋

- P.32 WHシリーズ
P.33 ストレッチゴミ袋シリーズ
P.33 強靱袋シリーズ
P.34 強く裂けにくいポリ袋シリーズ

●その他のゴミ袋

- P.34 グレーポリ袋シリーズ
P.35 黒ポリシリーズ
P.36~37 カラーパックシリーズ
P.38 ブルーポリ袋シリーズ
P.39 らくパック100枚入りシリーズ

●規格袋

- P.40~41 業務屋さん 透明シリーズ
P.42~43 業務屋さん つり下げ式シリーズ
P.44~45 業務屋さん 透明特厚シリーズ

●水切り袋

- P.45 ネット&不織布シリーズ
P.46 ストッキングシリーズ
P.47 水切りポリ袋シリーズ

●チャック袋、その他

- P.48~49 プチ!チャック付き小物袋
P.48~49 業務屋さん チャック袋シリーズ
P.50 バラエティバッグ
(紙ごみ袋、新聞収集用、ロールポリ袋)
P.50 折りコン用ポリ袋

本社 〒103-0027

東京都中央区日本橋3-2-9 三晶ビル3F□
Tel 03-3274-2291 Fax 03-3274-2017

埼玉事務所 〒345-0012

埼玉県北葛飾郡杉戸町大字深輪100-2
名鉄運輸(株) 杉戸流通事業所内
Tel 0480-50-9213 Fax 0480-50-9214

受注センター 〒103-0027

東京都中央区日本橋3-2-9 三晶ビル3F
Tel 03-3274-2131 Fax 03-3274-2292

《 アルファベット順索引 》

A

A-4S ... P.48
 AP-HT2 ... P.23
 AP-HT3 ... P.23
 AP-HT4 ... P.23

B

B-4S ... P.48
 BB10LB ... P.5
 BB10MB ... P.5
 BB10SB ... P.5
 BB-2015 ... P.6
 BB-2050 ... P.6
 BB-3015 ... P.6
 BB-3050 ... P.6
 BB-4515 ... P.6
 BB-4550 ... P.6
 BB-L1 ... P.5
 BB-M1 ... P.5
 BB-S1 ... P.5
 BBS020 ... P.4
 BBS100 ... P.4
 BBM015 ... P.4
 BBM100 ... P.4
 BBL015 ... P.4
 BBL100 ... P.4
 BL-1 ... P.38
 BL-2 ... P.38
 BL-3 ... P.38
 BL-4 ... P.38
 BL-5 ... P.38
 BM-20 ... P.34
 BM-30 ... P.34
 BM-40 ... P.34
 BM-71 ... P.34
 BM-91 ... P.34
 BOS020 ... P.5
 BOS200 ... P.5
 BOL015 ... P.5
 BOL090 ... P.5
 BP-10 ... P.31
 BP-15 ... P.31
 BP-20 ... P.31
 BP-30 ... P.31
 BP-45 ... P.31
 BS-B30 ... P.7
 BS-K30 ... P.7
 BS-P30 ... P.7

C

C-4S ... P.48
 CG-7 ... P.50
 CG-32T ... P.23
 CG-42T ... P.23
 CG-71 ... P.23
 CG-91 ... P.23
 CG-121 ... P.23
 CP-1 ... P.13
 CP-2 ... P.13
 CP-330 ... P.13
 CP-30 ... P.16
 CP-41 ... P.16
 CP-71 ... P.16
 CP-90 ... P.16
 CP-T20 ... P.16
 CP-T30 ... P.16
 CP-T45 ... P.16
 CV-12 ... P.23

D

D-4S ... P.48
 DBM015 ... P.6
 DBM100 ... P.6

E

E-4S ... P.48

F

F-4S ... P.49

G

G-4S ... P.49
 GB-43 ... P.27

H

H-4S ... P.49
 HD-120 ... P.13
 HD-121 ... P.13
 HD-122 ... P.13
 HDH-9 ... P.43
 HDH-10 ... P.43
 HDH-11 ... P.43
 HDH-12 ... P.43
 HDH-13 ... P.43
 HDH-14 ... P.43
 HDH-15 ... P.43
 HG-15 ... P.45
 HN-45 ... P.29

I

I-4S ... P.49

J

J-4S ... P.49

K

K-30MJ ... P.47
 K-30MW ... P.47
 K-4S ... P.49
 KB035N ... P.18
 KB045N ... P.18
 KB052N ... P.19
 KB055N ... P.18
 KB101N ... P.19
 KB105N ... P.18
 KB151N ... P.19
 KB155N ... P.18
 KB203N ... P.18
 KB205N ... P.18
 KB303N ... P.18
 KB305N ... P.18
 KB453N ... P.18
 KB455N ... P.19
 KB055H ... P.23
 KB105H ... P.23
 KB155H ... P.23
 KB203H ... P.23
 KB303H ... P.23
 KB305H ... P.23
 KB453H ... P.23
 KB455H ... P.23
 KB302H ... P.23
 KB452H ... P.23
 KC-1 ... P.12
 KC-2 ... P.12
 KC-21 ... P.12
 KC-23 ... P.12
 KC-34 ... P.29
 KC-35 ... P.29
 KC-61 ... P.12
 KC-61M ... P.12
 KC-62 ... P.12
 KC-62L ... P.12
 KC-81 ... P.12
 KC-81S ... P.12
 KC-82 ... P.13
 KC-SA30 ... P.46
 KC-SA50 ... P.46
 KC-SH20 ... P.46
 KC-SK30 ... P.46
 KC-SK50 ... P.46
 KC-HL ... P.13
 HC-HM ... P.13
 KC-HS ... P.13
 KEN-02 ... P.34
 KEN-05 ... P.34
 KEN-06 ... P.34
 KEN-07 ... P.34
 KEN-08 ... P.34
 KG-5 ... P.50

KG-10

... P.50
 KPGP10 ... P.36
 KPGP11 ... P.36
 KPGP12 ... P.36
 KPGP13 ... P.36
 KPGP14 ... P.36
 KPGP15 ... P.36
 KPGP16 ... P.36
 KPGP17 ... P.36
 KPGP18 ... P.37
 KPGP19 ... P.37
 KPGP20 ... P.37
 KPGP21 ... P.37
 KV-T8 ... P.16
 KV-T20 ... P.16
 KV-T45 ... P.16
 KZ-30 ... P.38
 KZ-45 ... P.33
 KZ-70 ... P.33
 KZ-90 ... P.33
 KZ-120 ... P.33

L

L-4S ... P.49
 LD8-9 ... P.44
 LD8-10 ... P.44
 LD8-11 ... P.44
 LD8-12 ... P.44
 LD8-13 ... P.44
 LD8-14 ... P.44
 LD8-15 ... P.44
 LD8-16 ... P.44
 LD8-17 ... P.44
 LD8-18 ... P.44
 LD8-19 ... P.45
 LD8-20 ... P.45
 LDH-9 ... P.42
 LDH-10 ... P.42
 LDH-11 ... P.42
 LDH-12 ... P.42
 LDH-13 ... P.42
 LDH-14 ... P.42
 LDH-15 ... P.42
 LDK-1 ... P.40
 LDK-2 ... P.40
 LDK-3 ... P.40
 LDK-4 ... P.40
 LDK-5 ... P.40
 LDK-6 ... P.40
 LDK-7 ... P.40
 LDK-8 ... P.40
 LDK-9 ... P.40
 LDK-10 ... P.40
 LDK-11 ... P.44
 LDK-12 ... P.45
 LDK-13 ... P.46
 LDK-14 ... P.47
 LDK-15 ... P.48
 LDK-16 ... P.49
 LDK-17 ... P.50
 LDK-18 ... P.51
 LDK-19 ... P.52
 LDK-20 ... P.53
 LP-C22 ... P.9
 LP-C32 ... P.9
 LP-C42 ... P.9
 LP-C71 ... P.9
 LP-C91 ... P.9
 LP-CT2 ... P.8
 LP-CT3 ... P.8
 LP-CT4 ... P.8
 LP-CR1 ... P.10
 LP-CRS ... P.10
 LP-CRM ... P.10
 LP-CRL ... P.10
 LP-CR5 ... P.10
 LPCP31 ... P.9
 LPCP41 ... P.9
 LPCP71 ... P.9
 LPCP91 ... P.9

M

ME-22H ... P.28
 ME-23H ... P.28
 ME-33H ... P.28
 ME-30EH ... P.28
 ME-41H ... P.28
 ME-43H ... P.28
 ME-45H ... P.28
 ME-45EH ... P.28
 ME-45K ... P.28
 ME-70H ... P.28
 ME-90H ... P.28
 ME-120H ... P.29
 ME-150H ... P.29
 MG-16 ... P.47
 MG-24 ... P.45
 MG-30 ... P.47
 MG-33 ... P.47
 MO-10 ... P.15
 MO-11 ... P.15
 MO-12 ... P.15

N

NKP-S3 ... P.11
 NKP-M3 ... P.11
 NKP-L3 ... P.11
 NKP-TM ... P.11
 NKP-TL ... P.11
 NKP-A2 ... P.11,47
 NM-T35 ... P.17
 NMT353 ... P.17
 NM-T45 ... P.17
 NMT453 ... P.17
 NM-W30 ... P.17
 NMW303 ... P.17
 NM-W45 ... P.17
 NMW453 ... P.17
 NM-Y33 ... P.17
 NM-Y43 ... P.17
 NNY-22 ... P.30
 NNY-32 ... P.30
 NNY-35 ... P.30
 NNY-41 ... P.30
 NNY-43 ... P.30
 NNY-45 ... P.30
 NNY-71 ... P.30
 NNY-91 ... P.30
 NNY-32G ... P.30
 NNY-35G ... P.30
 NNY-42G ... P.31
 NNY-45G ... P.31

O

OC51HD ... P.50
 OC52HD ... P.50

P

PD-1 ... P.14
 PD-2 ... P.14,47
 PD-F200 ... P.14
 PD-F230 ... P.14
 PD-FL ... P.14
 PD-FM ... P.14
 PD-FS ... P.14
 PD-L40 ... P.14
 PD-M50 ... P.14
 PD-S60 ... P.14
 PD-TP1 ... P.15
 PS-41 ... P.39
 PS-71 ... P.39
 PS-91 ... P.39
 PS-41T ... P.39
 PS-71T ... P.39
 PS-91T ... P.39
 PS-402 ... P.39
 PS-702 ... P.39
 PS-902 ... P.39
 PS-A ... P.48
 PS-B ... P.48
 PS-C ... P.48
 PS-D ... P.48
 PS-E ... P.48
 PS-F ... P.49
 PS-G ... P.49
 PS-H ... P.49

R

RB-8W ... P.19
 RB-12W ... P.19
 RB-20W ... P.19
 RB-30W ... P.19
 RB-45W ... P.19
 RB-60W ... P.19
 RB-60H ... P.23
 RB-BLW ... P.20
 RB-BSW ... P.20
 RBH-LL ... P.21
 RBH-L ... P.21
 RBH-M ... P.21
 RBH-S ... P.21
 RBH-SS ... P.21
 RB-LLB ... P.10
 RB-LB ... P.10
 RB-MB ... P.10
 RB-SB ... P.10
 RB-SSB ... P.10
 RB-LLLW ... P.20
 RB-LLW ... P.20
 RB-LW ... P.20
 RB-MW ... P.20
 RB-SW ... P.20
 RB-SSW ... P.20
 RBSSSW ... P.20
 RI-F35 ... P.45
 RI-F50 ... P.45
 RI-SH50 ... P.46
 RI-SA10 ... P.46
 RI-SK10 ... P.46
 RL-1 ... P.50
 RL-20 ... P.50
 RL-23 ... P.50

S

S-CK20 ... P.46
 SB-CPS ... P.50
 SB-CPM ... P.50
 ST-33N ... P.33
 ST-35N ... P.33
 ST-43A ... P.38
 ST-43K ... P.35
 ST-43T ... P.25
 ST-45A ... P.38
 ST-45H3 ... P.33
 ST-45K ... P.35
 ST-45N ... P.33
 ST-45NJ ... P.33
 ST-45T ... P.25
 ST-100T ... P.25

T

TA-5 ... P.27
 TA-6 ... P.27
 TA-7 ... P.27
 TA-8 ... P.27
 TA-9 ... P.27
 TA-10 ... P.27
 TA-11 ... P.27
 TF-20 ... P.35
 TF-30 ... P.35
 TF-45 ... P.35
 TF-46 ... P.35
 TF-70 ... P.35
 TF-90 ... P.35
 TN-2 ... P.24
 TN-3 ... P.25
 TN-4 ... P.24
 TN-5 ... P.24
 TN-6 ... P.24
 TN-8 ... P.25
 TN-11 ... P.25
 TN-16 ... P.24
 TN-20 ... P.25
 TN-21 ... P.24
 TN-30 ... P.31
 TN-31 ... P.24
 TN-32 ... P.25
 TN-35 ... P.24
 TN-36 ... P.24
 TN-37 ... P.24
 TRDF01 ... P.7
 TRDF02 ... P.7
 TUK-1 ... P.15
 TUK-2 ... P.15
 TUK-3 ... P.15
 TUK-4 ... P.15
 TUK-5 ... P.15

U

UV-21 ... P.26
 UV-31 ... P.26
 UV-41 ... P.26
 UV-71 ... P.26
 UV-91 ... P.26
 UV-121 ... P.26

W

WH-1 ... P.32
 WH-2 ... P.32
 WH-3 ... P.32
 WH-4 ... P.32
 WH-5 ... P.32
 WH-6 ... P.32
 WH-7 ... P.32
 WH-9 ... P.32
 WP-3 ... P.15

Z

Z-EL34 ... P.26

Happy Bag

ニオイのするごみに



おむつ



ペットのフン



生ごみ

防臭袋

気になるにおいを閉じ込める

特殊素材
使用

New

特殊素材でニオイを
閉じ込めます!

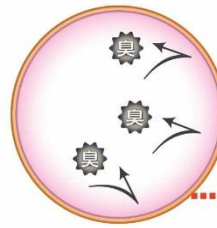

臭いを通しにくい
特殊フィルム

ガスバリア性の高い
特殊フィルムを使用!

| | | | |
|---------------------------------|---|---------------------------------|---|
| | 防臭袋 S 20P | | 防臭袋 S 100P BOX |
| | BBS020 | | BBS100 |
| | 材質: 低密度PE+バリア素材 イヤな臭いを閉じ込める、におわない防臭袋 | | 材質: 低密度PE+バリア素材 イヤな臭いを閉じ込める、におわない防臭袋 |
| JAN 4 904118 702695 | JAN 4 904118 702701 | | |
| 規格(厚み×横×縦)mm 0.02×200×300 | 規格(厚み×横×縦)mm 0.02×200×300 | 規格(厚み×横×縦)mm 0.02×200×300 | 規格(厚み×横×縦)mm 0.02×200×300 |
| サイズ(横×縦×高さ)mm 120×260×2 | サイズ(横×縦×高さ)mm 120×260×2 | サイズ(横×縦×高さ)mm 225×80×40 | サイズ(横×縦×高さ)mm 225×80×40 |
| 枚数/ケース入数 20枚/200冊 | 枚数/ケース入数 20枚/200冊 | 枚数/ケース入数 100枚/48個 | 枚数/ケース入数 100枚/48個 |
| ケースサイズ(横×縦×高さ)mm 250×275×275 | ケースサイズ(横×縦×高さ)mm 250×275×275 | ケースサイズ(横×縦×高さ)mm 350×510×255 | ケースサイズ(横×縦×高さ)mm 350×510×255 |
| 重量 製品/ケース 50g/12.4kg | 重量 製品/ケース 50g/12.4kg | 重量 製品/ケース 238g/12kg | 重量 製品/ケース 238g/12kg |
| ITF/GTIN 14904118702692 | ITF/GTIN 14904118702692 | ITF/GTIN 14904118702708 | ITF/GTIN 14904118702708 |
| | 防臭袋 M 15P | | 防臭袋 M 100P BOX |
| | BBM015 | | BBM100 |
| | 材質: 低密度PE+バリア素材 イヤな臭いを閉じ込める、におわない防臭袋 | | 材質: 低密度PE+バリア素材 イヤな臭いを閉じ込める、におわない防臭袋 |
| JAN 4 904118 702718 | JAN 4 904118 702725 | | |
| 規格(厚み×横×縦)mm 0.02×220×360 | 規格(厚み×横×縦)mm 0.02×220×360 | 規格(厚み×横×縦)mm 0.02×220×360 | 規格(厚み×横×縦)mm 0.02×220×360 |
| サイズ(横×縦×高さ)mm 140×280×2 | サイズ(横×縦×高さ)mm 140×280×2 | サイズ(横×縦×高さ)mm 240×90×40 | サイズ(横×縦×高さ)mm 240×90×40 |
| 枚数/ケース入数 15枚/200冊 | 枚数/ケース入数 15枚/200冊 | 枚数/ケース入数 100枚/40個 | 枚数/ケース入数 100枚/40個 |
| ケースサイズ(横×縦×高さ)mm 295×295×215 | ケースサイズ(横×縦×高さ)mm 295×295×215 | ケースサイズ(横×縦×高さ)mm 350×480×270 | ケースサイズ(横×縦×高さ)mm 350×480×270 |
| 重量 製品/ケース 50g/12.3kg | 重量 製品/ケース 50g/12.3kg | 重量 製品/ケース 313g/13kg | 重量 製品/ケース 313g/13kg |
| ITF/GTIN 14904118702715 | ITF/GTIN 14904118702715 | ITF/GTIN 14904118702722 | ITF/GTIN 14904118702722 |
| | 防臭袋 L 15P | | 防臭袋 L 100P BOX |
| | BBL015 | | BBL100 |
| | 材質: 低密度PE+バリア素材 イヤな臭いを閉じ込める、におわない防臭袋 | | 材質: 低密度PE+バリア素材 イヤな臭いを閉じ込める、におわない防臭袋 |
| JAN 4 904118 702732 | JAN 4 904118 702749 | | |
| 規格(厚み×横×縦)mm 0.02×260×400 | 規格(厚み×横×縦)mm 0.02×260×400 | 規格(厚み×横×縦)mm 0.02×260×400 | 規格(厚み×横×縦)mm 0.02×260×400 |
| サイズ(横×縦×高さ)mm 155×260×2.5 | サイズ(横×縦×高さ)mm 155×260×2.5 | サイズ(横×縦×高さ)mm 280×100×40 | サイズ(横×縦×高さ)mm 280×100×40 |
| 枚数/ケース入数 15枚/160冊 | 枚数/ケース入数 15枚/160冊 | 枚数/ケース入数 100枚/30個 | 枚数/ケース入数 100枚/30個 |
| ケースサイズ(横×縦×高さ)mm 330×495×125 | ケースサイズ(横×縦×高さ)mm 330×495×125 | ケースサイズ(横×縦×高さ)mm 270×530×310 | ケースサイズ(横×縦×高さ)mm 270×530×310 |
| 重量 製品/ケース 64g/12.2kg | 重量 製品/ケース 64g/12.2kg | 重量 製品/ケース 411g/12.7kg | 重量 製品/ケース 411g/12.7kg |
| ITF/GTIN 14904118702739 | ITF/GTIN 14904118702739 | ITF/GTIN 14904118702746 | ITF/GTIN 14904118702746 |

防臭袋 シリーズ

| | | | |
|---|--|--|--|
|  | オムツ防臭袋 大 15P BOL015 |  | オムツ防臭袋 大 90P BOX BOL090 |
| | 材質： 低密度PE+バリア素材 ベビー用オムツ約5個、大人用オムツ約1個入るサイズ JAN  4 904118 702770 | | 材質： 低密度PE+バリア素材 ベビー用オムツ約5個、大人用オムツ約1個入るサイズ JAN  4 904118 702787 |
| 規格(厚み×横×縦)mm | 0.02×260×400 | 規格(厚み×横×縦)mm | 0.02×260×400 |
| サイズ(横×縦×高さ)mm | 155×260×2.5 | サイズ(横×縦×高さ)mm | 280×100×40 |
| 枚数 / ケース入数 | 15枚 / 160冊 | 枚数 / ケース入数 | 90枚 / 30個 |
| ケースサイズ(横×縦×高さ)mm | 320×500×125 | ケースサイズ(横×縦×高さ)mm | 270×530×310 |
| 重量 製品 / ケース | 64g / 12.2kg | 重量 製品 / ケース | 370g / 11.5kg |
| ITF / GTIN | 14904118702777 | ITF / GTIN | 14904118702784 |
|  | オムツ防臭袋 小 20P BOS020 |  | オムツ防臭袋 小 200P BOX BOS200 |
| | 材質： 低密度PE+バリア素材 オムツ用防臭袋お試しタイプ ベビー用オムツ約1個入るサイズ JAN  4 904118 702756 | | 材質： 低密度PE+バリア素材 オムツ用防臭袋箱入りタイプ ベビー用オムツ約1個入るサイズ JAN  4 904118 702763 |
| 規格(厚み×横×縦)mm | 0.02×200×300 | 規格(厚み×横×縦)mm | 0.02×200×300 |
| サイズ(横×縦×高さ)mm | 120×260×2 | サイズ(横×縦×高さ)mm | 225×80×55 |
| 枚数 / ケース入数 | 20枚 / 200冊 | 枚数 / ケース入数 | 200枚 / 24個 |
| ケースサイズ(横×縦×高さ)mm | 275×250×275 | ケースサイズ(横×縦×高さ)mm | 350×360×255 |
| 重量 製品 / ケース | 50g / 12.4kg | 重量 製品 / ケース | 473g / 11.6kg |
| ITF / GTIN | 14904118702753 | ITF / GTIN | 14904118702760 |
|  | 防臭袋 S 10P BB-S1 |  | 防臭袋 S 100P BOX BB10SB |
| | 材質： 低密度ポリエチレン イヤな臭いを閉じ込めてにおわない。中身が見えにくいプリント入り。 JAN  4 904118 661084 | | 材質： 低密度ポリエチレン イヤな臭いを閉じ込めてにおわない。中身が見えにくいプリント入り。 JAN  4 904118 667482 |
| 規格(厚み×横×縦)mm | 0.027×200×300 | 規格(厚み×横×縦)mm | 0.027×200×300 |
| サイズ(横×縦×高さ)mm | 125×250×2 | サイズ(横×縦×高さ)mm | 220×90×40 |
| 枚数 / ケース入数 | 10枚 / 50冊 | 枚数 / ケース入数 | 100枚 / 20個 |
| ケースサイズ(横×縦×高さ)mm | 135×250×110 | ケースサイズ(横×縦×高さ)mm | 420×200×240 |
| 重量 製品 / ケース | 33g / 2.4kg | 重量 製品 / ケース | 367g / 7.6kg |
| ITF / GTIN | 14904118661081 | ITF / GTIN | 14904118667489 |
|  | 防臭袋 M 10P BB-M1 |  | 防臭袋 M 100P BOX BB10MB |
| | 材質： 低密度ポリエチレン イヤな臭いを閉じ込めてにおわない。中身が見えにくいプリント入り。 JAN  4 904118 661091 | | 材質： 低密度ポリエチレン イヤな臭いを閉じ込めてにおわない。中身が見えにくいプリント入り。 JAN  4 904118 667499 |
| 規格(厚み×横×縦)mm | 0.027×220×360 | 規格(厚み×横×縦)mm | 0.027×220×360 |
| サイズ(横×縦×高さ)mm | 120×270×2 | サイズ(横×縦×高さ)mm | 240×100×40 |
| 枚数 / ケース入数 | 10枚 / 50冊 | 枚数 / ケース入数 | 100枚 / 20個 |
| ケースサイズ(横×縦×高さ)mm | 130×270×140 | ケースサイズ(横×縦×高さ)mm | 420×220×260 |
| 重量 製品 / ケース | 43g / 2.9kg | 重量 製品 / ケース | 468g / 9.7kg |
| ITF / GTIN | 14904118661098 | ITF / GTIN | 14904118667496 |
|  | 防臭袋 L 10P BB-L1 |  | 防臭袋 L 100P BOX BB10LB |
| | 材質： 低密度ポリエチレン イヤな臭いを閉じ込めてにおわない。中身が見えにくいプリント入り。 JAN  4 904118 661107 | | 材質： 低密度ポリエチレン イヤな臭いを閉じ込めてにおわない。中身が見えにくいプリント入り。 JAN  4 904118 667505 |
| 規格(厚み×横×縦)mm | 0.027×260×400 | 規格(厚み×横×縦)mm | 0.027×260×400 |
| サイズ(横×縦×高さ)mm | 125×310×2 | サイズ(横×縦×高さ)mm | 280×105×40 |
| 枚数 / ケース入数 | 10枚 / 50冊 | 枚数 / ケース入数 | 100枚 / 20個 |
| ケースサイズ(横×縦×高さ)mm | 135×310×140 | ケースサイズ(横×縦×高さ)mm | 420×230×300 |
| 重量 製品 / ケース | 55g / 3.5kg | 重量 製品 / ケース | 598g / 7.6kg |
| ITF / GTIN | 14904118661104 | ITF / GTIN | 14904118667502 |

消臭袋 シリーズ

| | | | |
|---|--|--|--|
|  | 消臭袋 Mサイズ お試し 15P |  | 消臭袋 Mサイズ 100P |
| | DBM015 | | DBM100 |
| | 材質: 高密度PE+消臭剤 消臭剤入りで臭いを低減 お試しタイプ | | 材質: 高密度PE+消臭剤 消臭剤入りで臭いを低減 箱入りタイプ |
| | JAN 4 904118 702671 | | JAN 4 904118 702688 |
| 規格(厚み×横×縦)mm | 0.02×220×360 | 規格(厚み×横×縦)mm | 0.02×220×360 |
| サイズ(横×縦×高さ)mm | 150×280×2 | サイズ(横×縦×高さ)mm | 230×85×50 |
| 枚数 / ケース入数 | 15枚 / 200冊 | 枚数 / ケース入数 | 100枚 / 40個 |
| ケースサイズ(横×縦×高さ)mm | 300×325×230 | ケースサイズ(横×縦×高さ)mm | 450×425×260 |
| 重量 製品 / ケース | 48g / 12kg | 重量 製品 / ケース | 304g / 12.6kg |
| ITF / GTIN | 14904118702678 | ITF / GTIN | 14904118702685 |

↓↓ Amazonで販売中! ↓↓

防臭袋 シリーズ

| | | | |
|---|---|---|---|
|  | 強力悪臭カット防臭袋 20L15P |  | 強力悪臭カット防臭袋 20L50P |
| | BB-2015 | | BB-2050 |
| | 材質: 低密度PE+バリア素材 特殊素材で悪臭を通さない 口留め用のマジックテープ入り | | 材質: 低密度PE+バリア素材 特殊素材で悪臭を通さない 口留め用のマジックテープ入り |
| | JAN 4 904118 700769 | | JAN 4 904118 700776 |
| 規格(厚み×横×縦)mm | 0.028×500×600 | 規格(厚み×横×縦)mm | 0.028×500×600 |
| サイズ(横×縦×高さ)mm | 180×280×7.6 | サイズ(横×縦×高さ)mm | 200×300×25.5 |
| 枚数 / ケース入数 | 15枚 / 30冊 | 枚数 / ケース入数 | 50枚 / 10冊 |
| ケースサイズ(横×縦×高さ)mm | 290×190×230 | ケースサイズ(横×縦×高さ)mm | 310×210×255 |
| 重量 製品 / ケース | 250g / 7.5kg | 重量 製品 / ケース | 828g / 8.3kg |
| ITF / GTIN | - | ITF / GTIN | - |
|  | 強力悪臭カット防臭袋 30L15P |  | 強力悪臭カット防臭袋 30L50P |
| | BB-3015 | | BB-3050 |
| | 材質: 低密度PE+バリア素材 特殊素材で悪臭を通さない 口留め用のマジックテープ入り | | 材質: 低密度PE+バリア素材 特殊素材で悪臭を通さない 口留め用のマジックテープ入り |
| | JAN 4 904118 700783 | | JAN 4 904118 700790 |
| 規格(厚み×横×縦)mm | 0.028×500×700 | 規格(厚み×横×縦)mm | 0.028×500×700 |
| サイズ(横×縦×高さ)mm | 205×290×7.6 | サイズ(横×縦×高さ)mm | 230×310×25.5 |
| 枚数 / ケース入数 | 15枚 / 30冊 | 枚数 / ケース入数 | 50枚 / 10冊 |
| ケースサイズ(横×縦×高さ)mm | 290×215×230 | ケースサイズ(横×縦×高さ)mm | 310×235×255 |
| 重量 製品 / ケース | 298g / 9kg | 重量 製品 / ケース | 966g / 9.7kg |
| ITF / GTIN | - | ITF / GTIN | - |
|  | 強力悪臭カット防臭袋 45L15P |  | 強力悪臭カット防臭袋 45L50P |
| | BB-4515 | | BB-4550 |
| | 材質: 低密度PE+バリア素材 特殊素材で悪臭を通さない 口留め用のマジックテープ入り | | 材質: 低密度PE+バリア素材 特殊素材で悪臭を通さない 口留め用のマジックテープ入り |
| | JAN 4 904118 700806 | | JAN 4 904118 700813 |
| 規格(厚み×横×縦)mm | 0.028×650×800 | 規格(厚み×横×縦)mm | 0.028×650×800 |
| サイズ(横×縦×高さ)mm | 230×370×7.6 | サイズ(横×縦×高さ)mm | 260×400×25.5 |
| 枚数 / ケース入数 | 15枚 / 30冊 | 枚数 / ケース入数 | 50枚 / 10冊 |
| ケースサイズ(横×縦×高さ)mm | 365×240×230 | ケースサイズ(横×縦×高さ)mm | 385×260×255 |
| 重量 製品 / ケース | 434g / 13kg | 重量 製品 / ケース | 1,434g / 14.3kg |
| ITF / GTIN | - | ITF / GTIN | - |

.Femmy サニタリーバッグ (消臭成分入り)

| ドットフェミー 携帯用サニタリーバッグ Mサイズ | TRDF01 | ドットフェミー 携帯用サニタリーバッグ Lサイズ | TRDF02 |
|---|---|--|---|
|  | 材質: 低密度PE+消臭剤 携帯用サニタリーバッグ トリプルジッパーで臭い漏れを防ぐ |  | 材質: 低密度PE+消臭剤 携帯用サニタリーバッグ トリプルジッパーで臭い漏れを防ぐ |
| JAN 4 904118 702138 |  | JAN 4 904118 703098 |  |
| 規格(厚み×横×縦)mm | 0.06×150×90 | 規格(厚み×横×縦)mm | 0.06×150×(120+25) |
| サイズ(横×縦×高さ)mm | 165×180×10 | サイズ(横×縦×高さ)mm | 165×220×10.9 |
| 枚数/ケース入数 | 10枚/50冊 | 枚数/ケース入数 | 10枚/50冊 |
| ケースサイズ(横×縦×高さ)mm | 175×335×80 | ケースサイズ(横×縦×高さ)mm | 190×350×175 |
| 重量 製品/ケース | 25g/1.8kg | 重量 製品/ケース | 34g/2.3kg |
| ITF/GTIN | 14904118702135 | ITF/GTIN | 14904118703095 |

Femmy

ドットフェミー

携帯用サニタリーバッグ



トリプルジッパー仕様！
消臭成分配合でニオイ漏れ防ぐ！

昼用(23cm~26cm)2枚
夜用(40cm)1枚を入れることが可能！

.Femmy サニタリーバッグ

| | | | |
|---|---|---|---|
|  | サニタリーバッグ 黒 30P BS-B30 材質: 低密度ポリエチレン トイレコーナー用 30P JAN 4 904118 644704 |  | 中身が見えにくいって付きポリ袋 BS-P30 材質: 高密度PE+低密度PE イラスト入り ピンク 多用途で使用できます。 JAN 4 904118 642168 |
| 規格(厚み×横×縦)mm | 0.02×300×400 | 規格(厚み×横×縦)mm | 0.013×(190+110)×400 |
| サイズ(横×縦×高さ)mm | 125×360×4 | サイズ(横×縦×高さ)mm | 120×220×7 |
| 枚数/ケース入数 | 30枚/50冊 | 枚数/ケース入数 | 30枚/50冊 |
| ケースサイズ(横×縦×高さ)mm | 250×340×110 | ケースサイズ(横×縦×高さ)mm | 210×240×180 |
| 重量 製品/ケース | 122g/6.9kg | 重量 製品/ケース | 76g/4.5kg |
| ITF/GTIN | 14904118644701 | ITF/GTIN | 14904118642165 |
| | |  | 中身が見えないって付きポリ袋 黒 BS-K30 材質: 高密度ポリエチレン 花柄プリント入り 黒色 JAN 4 904118 642458 |
| | | 規格(厚み×横×縦)mm | 0.013×(190+110)×400 |
| | | サイズ(横×縦×高さ)mm | 120×210×7 |
| | | 枚数/ケース入数 | 30枚/50冊 |
| | | ケースサイズ(横×縦×高さ)mm | 220×240×180 |
| | | 重量 製品/ケース | 76g/4.5kg |
| | | ITF/GTIN | 14904118642455 |



リビプラシリーズ

新しい原料で焼却時のCO₂を削減
 \ 地球の未来を守ろう /

CO₂
24%削減

| | |
|---|---|
|  | リビプラC とって付き 20L LP-CT2 |
| | 材質: 高密度PE+無機鉱物 特殊素材でCO ₂ を24%削減 半透明20L とって付き |
| | JAN 4  904118 700257 |
| 規格(厚み×横×縦)mm | 0.015 × (350+150) × 600 |
| サイズ(横×縦×高さ)mm | 190 × 225 × 9.6 |
| 枚数 / ケース入数 | 20枚 / 50冊 |
| ケースサイズ(横×縦×高さ)mm | 380 × 215 × 225 |
| 重量 製品 / ケース | 137g / 7.5kg |
| ITF / GTIN | 14904118700254 |



| | |
|---|---|
|  | リビプラC とって付き 30L LP-CT3 |
| | 材質: 高密度PE+無機鉱物 特殊素材でCO ₂ を24%削減 半透明30L とって付き |
| | JAN 4  904118 700264 |
| 規格(厚み×横×縦)mm | 0.015 × (350+150) × 700 |
| サイズ(横×縦×高さ)mm | 215 × 235 × 9.6 |
| 枚数 / ケース入数 | 20枚 / 50冊 |
| ケースサイズ(横×縦×高さ)mm | 430 × 215 × 225 |
| 重量 製品 / ケース | 170g / 9kg |
| ITF / GTIN | 14904118700261 |

| | |
|--|---|
|  | リビプラC とって付き 45L LP-CT4 |
| | 材質: 高密度PE+無機鉱物 特殊素材でCO ₂ を24%削減 半透明45L とって付き |
| | JAN 4  904118 700271 |
| 規格(厚み×横×縦)mm | 0.015 × (350+150) × 800 |
| サイズ(横×縦×高さ)mm | 240 × 260 × 9.6 |
| 枚数 / ケース入数 | 20枚 / 50冊 |
| ケースサイズ(横×縦×高さ)mm | 480 × 240 × 225 |
| 重量 製品 / ケース | 265g / 13.5kg |
| ITF / GTIN | 14904118700278 |

環境にやさしいポリ袋 (リビプラ)

| | | | |
|---|---|---|---|
|  | リビプラC 平袋 20L20P |  | リビプラC コンパクト 半透明ごみ袋 30L |
| | LP-C22 | | LPCP31 |
| | 材質: 高密度PE+無機鉱物 特殊素材でCO2を24%削減 半透明 20L | | 材質: 高密度PE+無機鉱物 特殊素材でCO2を24%削減 半透明30L コンパクトタイプ |
| | JAN 4  904118 700202 | | JAN 4  904118 702077 |
| 規格(厚み×横×縦)mm | 0.015×500×600 | 規格(厚み×横×縦)mm | 0.015×500×700 |
| サイズ(横×縦×高さ)mm | 190×310×4.8 | サイズ(横×縦×高さ)mm | 90×225×11 |
| 枚数/ケース入数 | 20枚/50冊 | 枚数/ケース入数 | 10枚/80冊 |
| ケースサイズ(横×縦×高さ)mm | 290×190×270 | ケースサイズ(横×縦×高さ)mm | 360×210×220 |
| 重量 製品/ケース | 163g/8.6kg | 重量 製品/ケース | 103g/9.2kg |
| ITF/GTIN | 14904118700209 | ITF/GTIN | 14904118702074 |
|  | リビプラC 平袋 30L20P |  | リビプラC コンパクト 半透明ごみ袋 45L |
| | LP-C32 | | LPCP41 |
| | 材質: 高密度PE+無機鉱物 特殊素材でCO2を24%削減 半透明 30L | | 材質: 高密度PE+無機鉱物 特殊素材でCO2を24%削減 半透明45L コンパクトタイプ |
| | JAN 4  904118 700219 | | JAN 4  904118 702084 |
| 規格(厚み×横×縦)mm | 0.015×500×700 | 規格(厚み×横×縦)mm | 0.015×650×800 |
| サイズ(横×縦×高さ)mm | 215×310×4.8 | サイズ(横×縦×高さ)mm | 108×260×12 |
| 枚数/ケース入数 | 20枚/50冊 | 枚数/ケース入数 | 10枚/80冊 |
| ケースサイズ(横×縦×高さ)mm | 290×215×270 | ケースサイズ(横×縦×高さ)mm | 435×240×240 |
| 重量 製品/ケース | 195g/10kg | 重量 製品/ケース | 151g/13.1kg |
| ITF/GTIN | 14904118700216 | ITF/GTIN | 14904118702081 |
|  | リビプラC 平袋 45L20P |  | リビプラC コンパクト 半透明ごみ袋 70L |
| | LP-C42 | | LPCP71 |
| | 材質: 高密度PE+無機鉱物 特殊素材でCO2を24%削減 半透明 45L | | 材質: 高密度PE+無機鉱物 特殊素材でCO2を24%削減 半透明70L コンパクトタイプ |
| | JAN 4  904118 700226 | | JAN 4  904118 702091 |
| 規格(厚み×横×縦)mm | 0.015×650×800 | 規格(厚み×横×縦)mm | 0.020×800×900 |
| サイズ(横×縦×高さ)mm | 240×385×4.8 | サイズ(横×縦×高さ)mm | 132×300×17 |
| 枚数/ケース入数 | 20枚/50冊 | 枚数/ケース入数 | 10枚/40冊 |
| ケースサイズ(横×縦×高さ)mm | 365×240×270 | ケースサイズ(横×縦×高さ)mm | 530×280×170 |
| 重量 製品/ケース | 283g/14.8kg | 重量 製品/ケース | 277g/11.5kg |
| ITF/GTIN | 14904118700223 | ITF/GTIN | 14904118702098 |
|  | リビプラC 平袋 70L10P |  | リビプラC コンパクト 半透明ごみ袋 90L |
| | LP-C71 | | LPCP91 |
| | 材質: 高密度PE+無機鉱物 特殊素材でCO2を24%削減 半透明 70L | | 材質: 高密度PE+無機鉱物 特殊素材でCO2を24%削減 半透明90L コンパクトタイプ |
| | JAN 4  904118 700233 | | JAN 4  904118 702107 |
| 規格(厚み×横×縦)mm | 0.018×800×900 | 規格(厚み×横×縦)mm | 0.025×900×1000 |
| サイズ(横×縦×高さ)mm | 265×460×2.4 | サイズ(横×縦×高さ)mm | 140×320×19 |
| 枚数/ケース入数 | 10枚/30冊 | 枚数/ケース入数 | 10枚/30冊 |
| ケースサイズ(横×縦×高さ)mm | 440×265×116 | ケースサイズ(横×縦×高さ)mm | 420×300×190 |
| 重量 製品/ケース | 232g/7.4kg | 重量 製品/ケース | 431g/13.3kg |
| ITF/GTIN | 14904118700230 | ITF/GTIN | 14904118702104 |
|  | リビプラC 平袋 90L10P | | |
| | LP-C91 | | |
| | 材質: 高密度PE+無機鉱物 特殊素材でCO2を24%削減 半透明 90L | | |
| | JAN 4  904118 700240 | | |
| 規格(厚み×横×縦)mm | 0.018×900×1000 | | |
| サイズ(横×縦×高さ)mm | 290×510×2.4 | | |
| 枚数/ケース入数 | 10枚/30冊 | | |
| ケースサイズ(横×縦×高さ)mm | 490×290×116 | | |
| 重量 製品/ケース | 293g/9.5kg | | |
| ITF/GTIN | 14904118700240 | | |

環境にやさしいポリ袋 (リビプラ)



バイオマスシリーズ

| | | | |
|---|---|---|---|
|  | リビプラC レジ袋SS LP-CR1 |  | 環境にやさしい手さげポリ袋SS バイオマス RB-SSB |
| | 材質: 高密度PE+無機鉱物 特殊素材でCO2を24%削減 半透明レジ袋 SSサイズ JAN 4 904118 700288 | | 材質: 高密度PE(バイオマス配合) バイオマス原料を10%以上使用 乳白レジ袋 エンボス加工 SS JAN 4 904118 667765 |
| 規格(厚み×横×縦)mm 0.015×(160+90)×340 サイズ(横×縦×高さ)mm 200×400×3 枚数/ケース入数 50枚/50冊 ケースサイズ(横×縦×高さ)mm 200×380×155 重量 製品/ケース 115g/5.3kg ITF/GTIN 14904118700285 | 規格(厚み×横×縦)mm 0.012×(160+90)×340 サイズ(横×縦×高さ)mm 200×400×6 枚数/ケース入数 100枚/20冊 ケースサイズ(横×縦×高さ)mm 180×360×127 重量 製品/ケース 168g/3.7kg ITF/GTIN 14904118667762 | | |
|  | リビプラC レジ袋S LP-CRS |  | 環境にやさしい手さげポリ袋S バイオマス RB-SB |
| | 材質: 高密度PE+無機鉱物 特殊素材でCO2を24%削減 半透明レジ袋 Sサイズ JAN 4 904118 700295 | | 材質: 高密度PE(バイオマス配合) バイオマス原料を10%以上使用 乳白レジ袋 エンボス加工 S JAN 4 904118 667772 |
| 規格(厚み×横×縦)mm 0.015×(180+110)×380 サイズ(横×縦×高さ)mm 220×440×3 枚数/ケース入数 50枚/50冊 ケースサイズ(横×縦×高さ)mm 240×220×155 重量 製品/ケース 137g/7kg ITF/GTIN 14904118700292 | 規格(厚み×横×縦)mm 0.012×(180+110)×380 サイズ(横×縦×高さ)mm 240×440×6 枚数/ケース入数 100枚/20冊 ケースサイズ(横×縦×高さ)mm 200×400×127 重量 製品/ケース 217g/4.6kg ITF/GTIN 14904118667779 | | |
|  | リビプラC レジ袋M LP-CRM |  | 環境にやさしい手さげポリ袋M バイオマス RB-MB |
| | 材質: 高密度PE+無機鉱物 特殊素材でCO2を24%削減 半透明レジ袋 Mサイズ JAN 4 904118 700301 | | 材質: 高密度PE(バイオマス配合) バイオマス原料を10%以上使用 乳白レジ袋 エンボス加工 M JAN 4 904118 667789 |
| 規格(厚み×横×縦)mm 0.015×(215+125)×430 サイズ(横×縦×高さ)mm 255×490×3 枚数/ケース入数 50枚/50冊 ケースサイズ(横×縦×高さ)mm 470×255×155 重量 製品/ケース 180g/9.2kg ITF/GTIN 14904118700308 | 規格(厚み×横×縦)mm 0.012×(215+125)×430 サイズ(横×縦×高さ)mm 270×500×6 枚数/ケース入数 100枚/20冊 ケースサイズ(横×縦×高さ)mm 235×450×127 重量 製品/ケース 286g/6kg ITF/GTIN 14904118667786 | | |
|  | リビプラC レジ袋L LP-CRL |  | 環境にやさしい手さげポリ袋L バイオマス RB-LB |
| | 材質: 高密度PE+無機鉱物 特殊素材でCO2を24%削減 半透明レジ袋 Lサイズ JAN 4 904118 700318 | | 材質: 高密度PE(バイオマス配合) バイオマス原料を10%以上使用 乳白レジ袋 エンボス加工 L JAN 4 904118 667796 |
| 規格(厚み×横×縦)mm 0.015×(255+135)×480 サイズ(横×縦×高さ)mm 295×540×3 枚数/ケース入数 50枚/50冊 ケースサイズ(横×縦×高さ)mm 520×295×155 重量 製品/ケース 226g/11.7kg ITF/GTIN 14904118700315 | 規格(厚み×横×縦)mm 0.014×(255+135)×480 サイズ(横×縦×高さ)mm 300×550×8 枚数/ケース入数 100枚/10冊 ケースサイズ(横×縦×高さ)mm 275×500×79 重量 製品/ケース 426g/4.4kg ITF/GTIN 14904118667793 | | |
|  | リビプラC レジ袋LL LP-CR5 |  | 環境にやさしい手さげポリ袋LL バイオマス RB-LLB |
| | 材質: 高密度PE+無機鉱物 特殊素材でCO2を24%削減 半透明レジ袋 LLサイズ JAN 4 904118 700325 | | 材質: 高密度PE(バイオマス配合) バイオマス原料を10%以上使用 乳白レジ袋 エンボス加工 LL JAN 4 904118 667802 |
| 規格(厚み×横×縦)mm 0.015×(295+145)×530 サイズ(横×縦×高さ)mm 335×590×3 枚数/ケース入数 50枚/50冊 ケースサイズ(横×縦×高さ)mm 570×335×155 重量 製品/ケース 295g/14.7kg ITF/GTIN 14904118700322 | 規格(厚み×横×縦)mm 0.017×(295+145)×530 サイズ(横×縦×高さ)mm 340×600×9 枚数/ケース入数 100枚/10冊 ケースサイズ(横×縦×高さ)mm 315×550×91 重量 製品/ケース 643g/6.6kg ITF/GTIN 14904118667809 | | |

食品保存袋 シリーズ

| | | | |
|--|-------------------------------------|---|-------------------------------------|
|  | 抗菌 ポリ袋 小 NKP-S3 |  | 抗菌 ポリ袋 中 NKP-M3 |
| | 材質: 低密度PE(抗菌剤配合) | | 材質: 低密度PE(抗菌剤配合) |
| | 食品保存用 抗菌ポリ袋 小 | | 食品保存用 抗菌ポリ袋 中 |
| | JAN 4 904118 700820 | | JAN 4 904118 700837 |
| 規格(厚み×横×縦)mm | 0.018×180×250 | 規格(厚み×横×縦)mm | 0.018×250×300 |
| サイズ(横×縦×高さ)mm | 135×210×2.5 | サイズ(横×縦×高さ)mm | 160×270×2.5 |
| 枚数/ケース入数 | 30枚/40冊 | 枚数/ケース入数 | 30枚/50冊 |
| ケースサイズ(横×縦×高さ)mm | 205×145×100 | ケースサイズ(横×縦×高さ)mm | 280×175×125 |
| 重量 製品/ケース | 46g/2.4kg | 重量 製品/ケース | 79g/4.5kg |
| ITF/GTIN | 14904118700827 | ITF/GTIN | 14904118700834 |
|  | 抗菌 ポリ袋 大 NKP-L3 |  | 抗菌 ポリ袋 縦長 中 NKP-TM |
| | 材質: 低密度PE(抗菌剤配合) | | 材質: 低密度PE(抗菌剤配合) |
| | 食品保存用 抗菌ポリ袋 大 | | 食品保存用 抗菌ポリ袋 縦長タイプ |
| | JAN 4 904118 700844 | | JAN 4 904118 700851 |
| 規格(厚み×横×縦)mm | 0.018×300×400 | 規格(厚み×横×縦)mm | 0.018×100×300 |
| サイズ(横×縦×高さ)mm | 210×330×2.6 | サイズ(横×縦×高さ)mm | 110×185×2.6 |
| 枚数/ケース入数 | 30枚/50冊 | 枚数/ケース入数 | 30枚/30冊 |
| ケースサイズ(横×縦×高さ)mm | 330×230×130 | ケースサイズ(横×縦×高さ)mm | 170×120×80 |
| 重量 製品/ケース | 127g/6.7kg | 重量 製品/ケース | 31g/1.3kg |
| ITF/GTIN | 14904118700841 | ITF/GTIN | 14904118700858 |
|  | 抗菌 ポリ袋 縦長 大 NKP-TL |  | 抗菌 水切り用ポリ袋 NKP-A2 |
| | 材質: 低密度PE(抗菌剤配合) | | 材質: 低密度PE(抗菌剤配合) |
| | 食品保存用 抗菌ポリ袋 縦長タイプ | | 三角コーナー用 抗菌水切り袋 |
| | JAN 4 904118 700868 | | JAN 4 904118 700875 |
| 規格(厚み×横×縦)mm | 0.018×150×400 | 規格(厚み×横×縦)mm | 0.018×320×280 |
| サイズ(横×縦×高さ)mm | 160×225×2.6 | サイズ(横×縦×高さ)mm | 185×330×2.5 |
| 枚数/ケース入数 | 30枚/30冊 | 枚数/ケース入数 | 20枚/30冊 |
| ケースサイズ(横×縦×高さ)mm | 220×175×80 | ケースサイズ(横×縦×高さ)mm | 295×180×75 |
| 重量 製品/ケース | 63g/2.2kg | 重量 製品/ケース | 64g/2.2kg |
| ITF/GTIN | 14904118700865 | ITF/GTIN | 14904118700872 |

細菌の増殖を抑制する
食品保存冷蔵庫に



24時間後の減少率

大腸菌
99.99%

黄色ブドウ球菌
99.99%

食品保存袋 シリーズ

| | | | |
|---|--|--|--|
|  | キッチンコーナー 保存用ポリ袋 S |  | キッチンコーナー 保存用ポリ袋 M |
| | KC-21 | | KC-1 |
| | 材質: 低密度ポリエチレン トマトが約2個入るSサイズ | | 材質: 低密度ポリエチレン トマトが約4個入るMサイズ |
| | JAN  4 904118 261239 | | JAN  4 904118 201013 |
| 規格(厚み×横×縦)mm | 0.02×180×250 | 規格(厚み×横×縦)mm | 0.02×250×300 |
| サイズ(横×縦×高さ)mm | 138×225×7 | サイズ(横×縦×高さ)mm | 160×290×5 |
| 枚数/ケース入数 | 50枚/30冊 | 枚数/ケース入数 | 40枚/30冊 |
| ケースサイズ(横×縦×高さ)mm | 145×205×140 | ケースサイズ(横×縦×高さ)mm | 170×280×120 |
| 重量 製品/ケース | 85g/2.6kg | 重量 製品/ケース | 113g/3.4kg |
| ITF/GTIN | 0304904118261236 | ITF/GTIN | 0304904118201010 |
|  | キッチンコーナー 保存用ポリ袋 L |  | キッチンコーナー 冷凍用ポリ袋 |
| | KC-2 | | KC-23 |
| | 材質: 低密度ポリエチレン キャベツが約1つ入るLサイズ | | 材質: 高密度ポリエチレン トマトが約4個入るMサイズ 冷凍用 |
| | JAN  4 904118 201020 | | JAN  4 904118 212057 |
| 規格(厚み×横×縦)mm | 0.02×300×400 | 規格(厚み×横×縦)mm | 0.015×250×300 |
| サイズ(横×縦×高さ)mm | 210×345×6 | サイズ(横×縦×高さ)mm | 160×287×7 |
| 枚数/ケース入数 | 40枚/30冊 | 枚数/ケース入数 | 40枚/30冊 |
| ケースサイズ(横×縦×高さ)mm | 230×330×115 | ケースサイズ(横×縦×高さ)mm | 170×270×95 |
| 重量 製品/ケース | 179g/5.4kg | 重量 製品/ケース | 88g/2.6kg |
| ITF/GTIN | 0304904118201027 | ITF/GTIN | 0304904118212054 |
|  | キッチンコーナー どっさりポリ袋 S |  | キッチンコーナー どっさりポリ袋 M |
| | KC-81 | | KC-61 |
| | 材質: 低密度ポリエチレン 保存袋S 増量200枚入り | | 材質: 低密度ポリエチレン 保存袋M 増量150枚入り |
| | JAN  4 904118 557714 | | JAN  4 904118 557721 |
| 規格(厚み×横×縦)mm | 0.02×180×250 | 規格(厚み×横×縦)mm | 0.02×250×300 |
| サイズ(横×縦×高さ)mm | 140×240×22 | サイズ(横×縦×高さ)mm | 170×300×18 |
| 枚数/ケース入数 | 200枚/20冊 | 枚数/ケース入数 | 150枚/20冊 |
| ケースサイズ(横×縦×高さ)mm | 215×290×175 | ケースサイズ(横×縦×高さ)mm | 280×370×125 |
| 重量 製品/ケース | 334g/6.1kg | 重量 製品/ケース | 417g/8.3kg |
| ITF/GTIN | 0204904118557712 | ITF/GTIN | 0204904118557729 |
|  | キッチンコーナー どっさりポリ袋 L |  | キッチンコーナー もっと!どっさりポリ袋 S |
| | KC-62 | | KC-81S |
| | 材質: 低密度ポリエチレン 保存袋L 増量100枚入り | | 材質: 低密度ポリエチレン 保存袋S 300枚タイプ |
| | JAN  4 904118 557738 | | JAN  4 904118 557875 |
| 規格(厚み×横×縦)mm | 0.02×300×400 | 規格(厚み×横×縦)mm | 0.02×180×250 |
| サイズ(横×縦×高さ)mm | 215×345×13 | サイズ(横×縦×高さ)mm | 160×250×18 |
| 枚数/ケース入数 | 100枚/20冊 | 枚数/ケース入数 | 300枚/15冊 |
| ケースサイズ(横×縦×高さ)mm | 225×330×175 | ケースサイズ(横×縦×高さ)mm | 310×220×185 |
| 重量 製品/ケース | 444g/8.9kg | 重量 製品/ケース | 450g/7kg |
| ITF/GTIN | 0204904118557736 | ITF/GTIN | 0154904118557879 |
|  | キッチンコーナー もっと!どっさりポリ袋 M |  | キッチンコーナー もっと!どっさりポリ袋 L |
| | KC-61M | | KC-62L |
| | 材質: 低密度ポリエチレン 保存袋M 220枚タイプ | | 材質: 低密度ポリエチレン 保存袋L 150枚タイプ |
| | JAN  4 904118 557882 | | JAN  4 904118 557899 |
| 規格(厚み×横×縦)mm | 0.02×250×300 | 規格(厚み×横×縦)mm | 0.02×300×400 |
| サイズ(横×縦×高さ)mm | 190×310×18 | サイズ(横×縦×高さ)mm | 235×360×12 |
| 枚数/ケース入数 | 220枚/15冊 | 枚数/ケース入数 | 150枚/15冊 |
| ケースサイズ(横×縦×高さ)mm | 190×290×265 | ケースサイズ(横×縦×高さ)mm | 235×340×190 |
| 重量 製品/ケース | 549g/8.5kg | 重量 製品/ケース | 599g/9.2kg |
| ITF/GTIN | 0154904118557886 | ITF/GTIN | 0154904118557893 |

食品保存袋 シリーズ

| | | | |
|---|---|---|---|
|  | キッチンコーナー キッチンバッグ S |  | キッチンコーナー キッチンバッグ M |
| | KC-HS | | KC-HM |
| | 材質: 高密度ポリエチレン りんごが約1個入るSサイズ エンボス加工 | | 材質: 高密度ポリエチレン りんごが約2個入るMサイズ エンボス加工 |
| | JAN  4 904118 646784 | | JAN  4 904118 646791 |
| 規格(厚み×横×縦)mm | 0.008×180×250 | 規格(厚み×横×縦)mm | 0.008×250×350 |
| サイズ(横×縦×高さ)mm | 155×240×8 | サイズ(横×縦×高さ)mm | 198×305×5 |
| 枚数/ケース入数 | 150枚/60冊 | 枚数/ケース入数 | 100枚/60冊 |
| ケースサイズ(横×縦×高さ)mm | 215×290×260 | ケースサイズ(横×縦×高さ)mm | 210×290×310 |
| 重量 製品/ケース | 106g/7.2kg | 重量 製品/ケース | 136g/9.1kg |
| ITF/GTIN | 14904118646781 | ITF/GTIN | 14904118646798 |
|  | キッチンコーナー キッチンバッグ L |  | キッチンコーナー どっさりポリ袋 冷凍用 |
| | KC-HL | | KC-82 |
| | 材質: 高密度ポリエチレン りんごが約4個入るLサイズ エンボス加工 | | 材質: 高密度ポリエチレン 冷凍用ポリ袋 増量200枚入り |
| | JAN  4 904118 646807 | | JAN  4 904118 557783 |
| 規格(厚み×横×縦)mm | 0.008×320×380 | 規格(厚み×横×縦)mm | 0.015×250×300 |
| サイズ(横×縦×高さ)mm | 215×375×5 | サイズ(横×縦×高さ)mm | 190×290×15 |
| 枚数/ケース入数 | 80枚/60冊 | 枚数/ケース入数 | 200枚/20冊 |
| ケースサイズ(横×縦×高さ)mm | 225×360×350 | ケースサイズ(横×縦×高さ)mm | 280×355×145 |
| 重量 製品/ケース | 151g/10kg | 重量 製品/ケース | 430g/7.9kg |
| ITF/GTIN | 14904118646804 | ITF/GTIN | 0204904118557781 |
|  | つりさげ式 お買得ポリ袋 ミニ |  | つりさげ式 お買得ポリ袋 小 |
| | HD-121 | | HD-120 |
| | 材質: 高密度ポリエチレン つり下げ用紐付き 保存袋Sサイズ | | 材質: 高密度ポリエチレン つり下げ用紐付き 保存袋小サイズ |
| | JAN  4 904118 569717 | | JAN  4 904118 561254 |
| 規格(厚み×横×縦)mm | 0.01×180×250 | 規格(厚み×横×縦)mm | 0.01×200×300 |
| サイズ(横×縦×高さ)mm | 205×290×5 | サイズ(横×縦×高さ)mm | 220×335×8 |
| 枚数/ケース入数 | 120枚/30冊 | 枚数/ケース入数 | 120枚/30冊 |
| ケースサイズ(横×縦×高さ)mm | 200×300×85 | ケースサイズ(横×縦×高さ)mm | 225×330×105 |
| 重量 製品/ケース | 105g/3.2kg | 重量 製品/ケース | 139g/4.2kg |
| ITF/GTIN | 0304904118569714 | ITF/GTIN | 0304904118561251 |
|  | つりさげ式 お買得ポリ袋 大 |  | コンパクト 保存用ポリ袋 S |
| | HD-122 | | CP-1 |
| | 材質: 高密度ポリエチレン つり下げ用紐付き 保存袋Mサイズ | | 材質: 低密度ポリエチレン 保存袋Sサイズ コンパクトタイプ |
| | JAN  4 904118 569724 | | JAN  4 904118 233915 |
| 規格(厚み×横×縦)mm | 0.01×250×350 | 規格(厚み×横×縦)mm | 0.02×180×250 |
| サイズ(横×縦×高さ)mm | 264×380×12 | サイズ(横×縦×高さ)mm | 78×210×13 |
| 枚数/ケース入数 | 120枚/30冊 | 枚数/ケース入数 | 50枚/60冊 |
| ケースサイズ(横×縦×高さ)mm | 280×385×105 | ケースサイズ(横×縦×高さ)mm | 155×205×245 |
| 重量 製品/ケース | 202g/6.1kg | 重量 製品/ケース | 85g/5.1kg |
| ITF/GTIN | 0304904118569721 | ITF/GTIN | 0604904118233919 |
|  | コンパクト 保存用ポリ袋 M |  | コンパクト 保存用ポリ袋 L |
| | CP-2 | | CP-330 |
| | 材質: 低密度ポリエチレン 保存袋Mサイズ コンパクトタイプ | | 材質: 低密度ポリエチレン 保存袋Lサイズ コンパクトタイプ |
| | JAN  4 904118 233922 | | JAN  4 904118 569342 |
| 規格(厚み×横×縦)mm | 0.02×250×300 | 規格(厚み×横×縦)mm | 0.02×300×400 |
| サイズ(横×縦×高さ)mm | 95×295×8 | サイズ(横×縦×高さ)mm | 115×345×4.5 |
| 枚数/ケース入数 | 40枚/60冊 | 枚数/ケース入数 | 30枚/60冊 |
| ケースサイズ(横×縦×高さ)mm | 200×280×195 | ケースサイズ(横×縦×高さ)mm | 230×335×160 |
| 重量 製品/ケース | 113g/6.8kg | 重量 製品/ケース | 122g/8.2kg |
| ITF/GTIN | 0604904118233926 | ITF/GTIN | 14904118569349 |

食品保存袋 シリーズ

| | | | |
|--|--|--|--|
|  | Pack Do 保存用ポリ袋 |  | Pack Do 水切りポリ袋 三角コーナード |
| | PD-1 | | PD-2 |
| 材質: 高密度ポリエチレン 箱入りで取り出しやすい マチ付きタイプ | 材質: 高密度ポリエチレン 箱入りで取り出しやすい 水切りポリ袋 | 材質: 高密度ポリエチレン 箱入りで取り出しやすい | 材質: 高密度ポリエチレン 縦置き、横置きの2種類の取出口が 選べて使いやすい Sサイズ |
| JAN  4 904118 593019 | JAN  4 904118 593057 | JAN  4 904118 664160 | JAN  4 904118 664177 |
| 規格(厚み×横×縦)mm 0.01×(190+60)×350 | 規格(厚み×横×縦)mm 0.01×(190+130)×280 | 規格(厚み×横×縦)mm 0.008×180×250 | 規格(厚み×横×縦)mm 0.008×(200+50)×350 |
| サイズ(横×縦×高さ)mm 85×200×35 | サイズ(横×縦×高さ)mm 85×200×35 | サイズ(横×縦×高さ)mm 85×200×45 | サイズ(横×縦×高さ)mm 95×220×65 |
| 枚数/ケース入数 50枚/(18個×6個)108個 | 枚数/ケース入数 50枚/(18個×6個)108個 | 枚数/ケース入数 200枚/40個 | 枚数/ケース入数 200枚/40個 |
| ケースサイズ(横×縦×高さ)mm 178×343×210 / 365×565×435 | ケースサイズ(横×縦×高さ)mm 178×343×210 / 363×564×435 | ケースサイズ(横×縦×高さ)mm 360×470×220 | ケースサイズ(横×縦×高さ)mm 400×670×240 |
| 重量 製品/ケース 115g/(2.1kg) 13.7kg | 重量 製品/ケース 80g/(1.4kg) 8.6kg | 重量 製品/ケース 157g/7.5kg | 重量 製品/ケース 286g/13.7kg |
| ITF/GTIN 0184904118593014 / 0664904118593015 | ITF/GTIN 0184904118593052 / 0664904118593053 | ITF/GTIN 14904118664167 | ITF/GTIN 14904118664174 |
|  | Pack Do 箱入り保存用ポリ袋 S |  | Pack Do 箱入り保存用ポリ袋 M |
| | PD-S60 | | PD-FM |
| 材質: 高密度ポリエチレン ヘッダー付の箱入りで取り出しやすい | 材質: 高密度ポリエチレン ヘッダー付の箱入りで取り出しやすい | 材質: 高密度ポリエチレン 縦置き、横置きの2種類の取出口が 選べて使いやすい Mサイズ | 材質: 高密度ポリエチレン ヘッダー付の箱入りで取り出しやすい |
| JAN  4 904118 652785 | JAN  4 904118 652778 | JAN  4 904118 664184 | JAN  4 904118 652761 |
| 規格(厚み×横×縦)mm 0.008×160×250 | 規格(厚み×横×縦)mm 0.008×(200+50)×350 | 規格(厚み×横×縦)mm 0.008×(220+60)×400 | 規格(厚み×横×縦)mm 0.008×(200+100)×400 |
| サイズ(横×縦×高さ)mm 85×175×35 | サイズ(横×縦×高さ)mm 85×220×35 | サイズ(横×縦×高さ)mm 95×240×85 | サイズ(横×縦×高さ)mm 85×220×35 |
| 枚数/ケース入数 60枚/50個 | 枚数/ケース入数 50枚/50個 | 枚数/ケース入数 200枚/40個 | 枚数/ケース入数 40枚/50個 |
| ケースサイズ(横×縦×高さ)mm 360×435×195 | ケースサイズ(横×縦×高さ)mm 360×435×240 | ケースサイズ(横×縦×高さ)mm 360×495×500 | ケースサイズ(横×縦×高さ)mm 360×435×240 |
| 重量 製品/ケース 40g/5kg | 重量 製品/ケース 70g/6kg | 重量 製品/ケース 360g/16.8kg | 重量 製品/ケース 76g/6.1kg |
| ITF/GTIN 14904118652782 | ITF/GTIN 14904118652775 | ITF/GTIN 14904118664181 | ITF/GTIN 14904118652768 |
|  | Pack Do マチ付箱入り保存用ポリ袋 M |  | Pack Do マチ付箱入り保存用ポリ袋 L |
| | PD-F230 | | PD-FL |
| 材質: 高密度ポリエチレン ヘッダー付の箱入りで取り出しやすい | 材質: 高密度ポリエチレン ヘッダー付の箱入りで取り出しやすい | 材質: 高密度ポリエチレン 縦置き、横置きの2種類の取出口が 選べて使いやすい Lサイズ | 材質: 高密度ポリエチレン ヘッダー付の箱入りで取り出しやすい |
| JAN  4 904118 631643 | JAN  4 904118 631674 | JAN  4 904118 631643 | JAN  4 904118 652761 |
| 規格(厚み×横×縦)mm 0.008×(200+50)×350 | 規格(厚み×横×縦)mm 0.008×(200+50)×350 | 規格(厚み×横×縦)mm 0.008×(200+50)×350 | 規格(厚み×横×縦)mm 0.008×(200+100)×400 |
| サイズ(横×縦×高さ)mm 220×90×70 | サイズ(横×縦×高さ)mm 215×80×75 | サイズ(横×縦×高さ)mm 215×80×75 | サイズ(横×縦×高さ)mm 85×220×35 |
| 枚数/ケース入数 230枚/30個 | 枚数/ケース入数 200枚/40個 | 枚数/ケース入数 200枚/40個 | 枚数/ケース入数 40枚/50個 |
| ケースサイズ(横×縦×高さ)mm 435×465×240 | ケースサイズ(横×縦×高さ)mm 410×610×230 | ケースサイズ(横×縦×高さ)mm 410×610×230 | ケースサイズ(横×縦×高さ)mm 360×435×240 |
| 重量 製品/ケース 309g/11.6kg | 重量 製品/ケース 286g/13.4kg | 重量 製品/ケース 286g/13.4kg | 重量 製品/ケース 76g/6.1kg |
| ITF/GTIN 14904118631640 | ITF/GTIN 14904118631671 | ITF/GTIN 14904118631671 | ITF/GTIN 14904118652768 |
|  | Pack Do マチ付ポリ袋 230P エンボス加工 |  | Pack Do マチ付ポリ袋 200P エンボス加工 |
| | PD-F230 | | PD-F200 |
| 材質: 高密度ポリエチレン エンボス加工で口開きしやすい 大入り230枚入り | 材質: 高密度ポリエチレン エンボス加工で口開きしやすい 200枚入り | 材質: 高密度ポリエチレン エンボス加工で口開きしやすい 200枚入り | 材質: 高密度ポリエチレン エンボス加工で口開きしやすい 200枚入り |

食品保存袋 シリーズ

| | | | |
|---|---|---|--|
|  | Pack Do TP マチ付ポリ袋 エンボス加工 PD-TP1 材質: 高密度ポリエチレン エンボス加工が施され取り出しやすく開きやすい JAN  4 904118 631636 |  | 漬け物袋 0.5斗樽用 TUK-5 材質: 低密度ポリエチレン 0.5斗(10L~15L)樽用 JAN  4 904118 651474 |
| | 規格(厚み×横×縦)mm 0.008×(200+50)×350 サイズ(横×縦×高さ)mm 220×90×90 枚数/ケース入数 60枚/40個 ケースサイズ(横×縦×高さ)mm 290×335×460 重量 製品/ケース 120g/6kg ITF/GTIN 14904118631633 | | 規格(厚み×横×縦)mm 0.06×500×600 サイズ(横×縦×高さ)mm 100×200×6 枚数/ケース入数 2枚/60冊 ケースサイズ(横×縦×高さ)mm 190×345×150 重量 製品/ケース 67g/4.8kg ITF/GTIN 14904118651471 |
|  | わくわくパック 3 WP-3 材質: 高密度ポリエチレン 4種類の絵柄入りの食品保存袋 JAN  4 904118 227815 |  | 漬物袋 1斗樽用 TUK-1 材質: 低密度ポリエチレン 1斗(20L)樽用 JAN  4 904118 651436 |
| | 規格(厚み×横×縦)mm 0.013×(200+50)×350 サイズ(横×縦×高さ)mm 85×210×35 枚数/ケース入数 60枚/(30個×2個)60個 ケースサイズ(横×縦×高さ)mm 385×555×240 重量 製品/ケース 133g/10.5kg ITF/GTIN 14904118227812/24904118227819 | | 規格(厚み×横×縦)mm 0.06×580×600 サイズ(横×縦×高さ)mm 125×210×15 枚数/ケース入数 2枚/60冊 ケースサイズ(横×縦×高さ)mm 200×265×200 重量 製品/ケース 77g/5.1kg ITF/GTIN 14904118651433 |
|  | のし餅袋 1升用 5枚入 MO-10 材質: 低密度ポリエチレン 袋に升目が印刷されています JAN  4 904118 559558 |  | 漬け物袋 2斗樽用 TUK-2 材質: 低密度ポリエチレン 2斗(30~40L)樽用 JAN  4 904118 651443 |
| | 規格(厚み×横×縦)mm 0.07×400×500 サイズ(横×縦×高さ)mm 155×220×6 枚数/ケース入数 5枚/30冊 ケースサイズ(横×縦×高さ)mm 220×310×125 重量 製品/ケース 132g/4.4kg ITF/GTIN 14904118559555 | | 規格(厚み×横×縦)mm 0.06×700×750 サイズ(横×縦×高さ)mm 145×250×28 枚数/ケース入数 2枚/60冊 ケースサイズ(横×縦×高さ)mm 235×305×200 重量 製品/ケース 116g/7.5kg ITF/GTIN 14904118651440 |
|  | のし餅袋 2升用 3枚入 MO-11 材質: 低密度ポリエチレン 袋に升目が印刷されています JAN  4 904118 559565 |  | 漬け物袋 3斗樽用 TUK-3 材質: 低密度ポリエチレン 3斗(50~60L)樽用 JAN  4 904118 651450 |
| | 規格(厚み×横×縦)mm 0.07×400×750 サイズ(横×縦×高さ)mm 215×240×4 枚数/ケース入数 3枚/30冊 ケースサイズ(横×縦×高さ)mm 215×220×140 重量 製品/ケース 119g/4kg ITF/GTIN 14904118559562 | | 規格(厚み×横×縦)mm 0.06×820×900 サイズ(横×縦×高さ)mm 160×285×15 枚数/ケース入数 2枚/50冊 ケースサイズ(横×縦×高さ)mm 240×335×180 重量 製品/ケース 163g/8.7kg ITF/GTIN 14904118651457 |
|  | のし餅袋 3升用 3枚入 MO-12 材質: 低密度ポリエチレン 袋に升目が印刷されています JAN  4 904118 559572 |  | 漬け物袋 4斗・5斗樽用 TUK-4 材質: 低密度ポリエチレン 4斗・5斗(70~100L)樽用 JAN  4 904118 651467 |
| | 規格(厚み×横×縦)mm 0.07×650×800 サイズ(横×縦×高さ)mm 240×260×5.5 枚数/ケース入数 3枚/30冊 ケースサイズ(横×縦×高さ)mm 240×240×190 重量 製品/ケース 204g/6.6kg ITF/GTIN 14904118559579 | | 規格(厚み×横×縦)mm 0.06×1000×1000 サイズ(横×縦×高さ)mm 160×295×18 枚数/ケース入数 2枚/50冊 ケースサイズ(横×縦×高さ)mm 310×335×230 重量 製品/ケース 221g/11.6kg ITF/GTIN 14904118651464 |

コンパクトタイプ 乳白ゴミ袋

| | | | |
|---|--|--|--|
|  | 結べる！とって付ポリ袋 8号 KV-T8 |  | 結べる！とって付ポリ袋 20号 KV-T20 |
| | 材質： 高密度ポリエチレン 収納に便利、エンボス加工で口が開きやすい 半透明乳白8号 | | 材質： 高密度ポリエチレン 収納に便利、エンボス加工で口が開きやすい 半透明乳白12号 |
| JAN |  4 904118 647880 | JAN |  4 904118 647897 |
| 規格(厚み×横×縦)mm | 0.012×(150+100)×360 | 規格(厚み×横×縦)mm | 0.012×(210+130)×460 |
| サイズ(横×縦×高さ)mm | 170×90×47 | サイズ(横×縦×高さ)mm | 230×90×47 |
| 枚数/ケース入数 | 100枚/40個 | 枚数/ケース入数 | 60枚/40個 |
| ケースサイズ(横×縦×高さ)mm | 460×385×180 | ケースサイズ(横×縦×高さ)mm | 460×385×240 |
| 重量 製品/ケース | 194g/9.2kg | 重量 製品/ケース | 202g/10kg |
| ITF/GTIN | 14904118647887 | ITF/GTIN | 14904118647894 |
|  | 結べる！とって付ポリ袋 45号 KV-T45 |  | 半透明ホワイトとってつきポリ袋 20L CP-T20 |
| | 材質： 高密度ポリエチレン 収納に便利、エンボス加工で口が開きやすい 半透明乳白45号 | | 材質： 高密度PE+低密度PE コンパクト包装タイプ 乳白20L とって付き |
| JAN |  4 904118 647903 | JAN |  4 904118 662203 |
| 規格(厚み×横×縦)mm | 0.013×(250+200)×550 | 規格(厚み×横×縦)mm | 0.015×500×600 |
| サイズ(横×縦×高さ)mm | 270×90×47 | サイズ(横×縦×高さ)mm | 100×200×11 |
| 枚数/ケース入数 | 40枚/40個 | 枚数/ケース入数 | 10枚/80冊 |
| ケースサイズ(横×縦×高さ)mm | 460×385×280 | ケースサイズ(横×縦×高さ)mm | 180×400×220 |
| 重量 製品/ケース | 228g/11.2kg | 重量 製品/ケース | 76g/6.2kg |
| ITF/GTIN | 14904118647900 | ITF/GTIN | 14904118662200 |
|  | 半透明乳白ポリ袋 30L CP-30 |  | 半透明ホワイトとってつきポリ袋 30L CP-T30 |
| | 材質： 高密度PE+低密度PE コンパクト包装タイプ 乳白30L | | 材質： 高密度PE+低密度PE コンパクト包装タイプ 乳白30L とって付き |
| JAN |  4 904118 658077 | JAN |  4 904118 666270 |
| 規格(厚み×横×縦)mm | 0.015×500×700 | 規格(厚み×横×縦)mm | 0.015×500×700 |
| サイズ(横×縦×高さ)mm | 90×225×10 | サイズ(横×縦×高さ)mm | 100×230×11 |
| 枚数/ケース入数 | 10枚/80冊 | 枚数/ケース入数 | 10枚/80冊 |
| ケースサイズ(横×縦×高さ)mm | 210×360×220 | ケースサイズ(横×縦×高さ)mm | 210×400×220 |
| 重量 製品/ケース | 103g/7.8kg | 重量 製品/ケース | 88g/8.2kg |
| ITF/GTIN | 14904118658074 | ITF/GTIN | 14904118666277 |
|  | 半透明乳白ポリ袋 45L CP-41 |  | 半透明ホワイトとってつきポリ袋 45L CP-T45 |
| | 材質： 高密度PE+低密度PE コンパクト包装タイプ 乳白45L | | 材質： 高密度PE+低密度PE コンパクト包装タイプ 乳白45L とって付き |
| JAN |  4 904118 658985 | JAN |  4 904118 666287 |
| 規格(厚み×横×縦)mm | 0.015×650×800 | 規格(厚み×横×縦)mm | 0.015×650×800 |
| サイズ(横×縦×高さ)mm | 108×260×10 | サイズ(横×縦×高さ)mm | 105×250×11 |
| 枚数/ケース入数 | 10枚/80冊 | 枚数/ケース入数 | 10枚/80冊 |
| ケースサイズ(横×縦×高さ)mm | 240×435×220 | ケースサイズ(横×縦×高さ)mm | 230×420×220 |
| 重量 製品/ケース | 151g/11.3kg | 重量 製品/ケース | 129g/11.5kg |
| ITF/GTIN | 14904118658982 | ITF/GTIN | 14904118666284 |
|  | 半透明乳白ポリ袋 70L CP-71 |  | 半透明乳白ポリ袋 90L CP-90 |
| | 材質： 高密度PE+低密度PE コンパクト包装タイプ 乳白70L | | 材質： 高密度PE+低密度PE コンパクト包装タイプ 乳白90L |
| JAN |  4 904118 658992 | JAN |  4 904118 658107 |
| 規格(厚み×横×縦)mm | 0.02×800×900 | 規格(厚み×横×縦)mm | 0.025×900×1000 |
| サイズ(横×縦×高さ)mm | 132×300×15 | サイズ(横×縦×高さ)mm | 140×320×16 |
| 枚数/ケース入数 | 10枚/40冊 | 枚数/ケース入数 | 10枚/30冊 |
| ケースサイズ(横×縦×高さ)mm | 280×530×160 | ケースサイズ(横×縦×高さ)mm | 300×420×190 |
| 重量 製品/ケース | 277g/11.7kg | 重量 製品/ケース | 431g/13.4kg |
| ITF/GTIN | 14904118658999 | ITF/GTIN | 14904118658104 |

コンパクトタイプ 乳白ゴミ袋

| | | | |
|--|---|--|--|
|  | Newest Mode 半透明ホワイトゴミ袋 30L NM-W30 材質: 高密度PE+Metallocene コンパクト包装で収納に便利 1枚ずつ取り出せます 乳白30L |  | NM-W30 3個パック NM303 材質: 高密度PE+Metallocene コンパクト包装で収納に便利 お得な3個パック |
| | JAN 4 904118 641789 | | JAN 4 904118 701155 |
| 規格(厚み×横×縦)mm 0.015×550×650 サイズ(横×縦×高さ)mm 190×90×55 枚数/ケース入数 50枚/16個 ケースサイズ(横×縦×高さ)mm 200×350×245 重量 製品/ケース 512g/8.4kg ITF/GTIN 14904118641786 | 規格(厚み×横×縦)mm 0.015×550×650 サイズ(横×縦×高さ)mm 75×185×55 枚数/ケース入数 50枚×3個/6個 ケースサイズ(横×縦×高さ)mm 360×290×220 重量 製品/ケース 1,537g/8.4kg ITF/GTIN 14904118701152 | | |
|  | Newest Mode 半透明ホワイトゴミ袋 45L NM-W45 材質: 高密度PE+Metallocene コンパクト包装で収納に便利 1枚ずつ取り出せます 乳白45L |  | NM-W45 3個パック NM453 材質: 高密度PE+Metallocene コンパクト包装で収納に便利 お得な3個パック |
| | JAN 4 904118 641796 | | JAN 4 904118 701162 |
| 規格(厚み×横×縦)mm 0.015×650×800 サイズ(横×縦×高さ)mm 220×102×55 枚数/ケース入数 50枚/16個 ケースサイズ(横×縦×高さ)mm 220×420×260 重量 製品/ケース 744g/12.1kg ITF/GTIN 14904118641793 | 規格(厚み×横×縦)mm 0.015×650×800 サイズ(横×縦×高さ)mm 85×210×55 枚数/ケース入数 50枚×3個/6個 ケースサイズ(横×縦×高さ)mm 470×325×220 重量 製品/ケース 2,232g/12.1kg ITF/GTIN 14904118701169 | | |
|  | Newest Mode 半透明とって付きポリ袋 30L NM-T35 材質: 高密度PE+低密度PE コンパクト包装で収納に便利 乳白30L とって付き |  | NM-T35 3個パック NMT353 材質: 高密度PE+低密度PE コンパクト包装で収納に便利 お得な3個パック |
| | JAN 4 904118 641987 | | JAN 4 904118 701179 |
| 規格(厚み×横×縦)mm 0.015×500×700 サイズ(横×縦×高さ)mm 190×78×50 枚数/ケース入数 50枚/16個 ケースサイズ(横×縦×高さ)mm 200×320×210 重量 製品/ケース 427g/7.1kg ITF/GTIN 14904118641984 | 規格(厚み×横×縦)mm 0.015×500×700 サイズ(横×縦×高さ)mm 70×190×50 枚数/ケース入数 50枚×3個/6個 ケースサイズ(横×縦×高さ)mm 390×230×170 重量 製品/ケース 1,281g/7.1kg ITF/GTIN 14904118701176 | | |
|  | Newest Mode 半透明とって付きポリ袋 45L NM-T45 材質: 高密度PE+低密度PE コンパクト包装で収納に便利 乳白45L とって付き |  | NM-T45 3個パック NMT453 材質: 高密度PE+低密度PE コンパクト包装で収納に便利 お得な3個パック |
| | JAN 4 904118 641994 | | JAN 4 904118 701186 |
| 規格(厚み×横×縦)mm 0.015×650×800 サイズ(横×縦×高さ)mm 210×100×50 枚数/ケース入数 50枚/16個 ケースサイズ(横×縦×高さ)mm 220×410×210 重量 製品/ケース 633g/10.4kg ITF/GTIN 14904118641991 | 規格(厚み×横×縦)mm 0.015×650×800 サイズ(横×縦×高さ)mm 85×210×50 枚数/ケース入数 50枚×3個/6個 ケースサイズ(横×縦×高さ)mm 440×190×170 重量 製品/ケース 1,899g/10.4kg ITF/GTIN 14904118701183 | | |
|  | Newest Mode 容量表記 半透明乳白ごみ袋 30L NM-Y33 材質: 低密度ポリエチレン コンパクト包装で収納に便利 乳白30L 容量表記入り |  | Newest Mode 容量表記 半透明乳白ごみ袋 45L NM-Y43 材質: 低密度ポリエチレン コンパクト包装で収納に便利 乳白45L 容量表記入り |
| | JAN 4 904118 658459 | | JAN 4 904118 658466 |
| 規格(厚み×横×縦)mm 0.023×550×650 サイズ(横×縦×高さ)mm 180×85×47 枚数/ケース入数 30枚/16個 ケースサイズ(横×縦×高さ)mm 190×350×200 重量 製品/ケース 457g/7.6kg ITF/GTIN 14904118658456 | 規格(厚み×横×縦)mm 0.023×650×800 サイズ(横×縦×高さ)mm 210×95×47 枚数/ケース入数 30枚/16個 ケースサイズ(横×縦×高さ)mm 220×390×200 重量 製品/ケース 663g/10.9kg ITF/GTIN 14904118658463 | | |

とって付きポリ袋(乳白) (暮らしの便利学 KB)

| | | | |
|--|---|---|--|
|  | とって付きポリ袋 乳白 3L 50P KB035N 材質: 高密度ポリエチレン ガゼット付 3L50枚 多用途で使用できます JAN 4 904118 702312 |  | とって付きポリ袋 乳白 4L 50P KB045N 材質: 高密度ポリエチレン ガゼット付 4L50枚 多用途で使用できます JAN 4 904118 702329 |
| 規格(厚み×横×縦)mm 0.012×(150+100)×360 サイズ(横×縦×高さ)mm 150×210×9.8 枚数/ケース入数 50枚/100冊 ケースサイズ(横×縦×高さ)mm 330×290×245 重量 製品/ケース 95g/10.7kg ITF/GTIN 14904118702319 | 規格(厚み×横×縦)mm 0.012×(180+120)×410 サイズ(横×縦×高さ)mm 120×265×11.2 枚数/ケース入数 50枚/100冊 ケースサイズ(横×縦×高さ)mm 430×240×280 重量 製品/ケース 129g/14.1kg ITF/GTIN 14904118702326 | | |
|  | とって付きポリ袋 乳白 5L 50P KB055N 材質: 高密度ポリエチレン ガゼット付 5L50枚 多用途で使用できます JAN 4 904118 702350 |  | とって付きポリ袋 乳白 10L 50P KB105N 材質: 高密度ポリエチレン ガゼット付 10L50枚 多用途で使用できます JAN 4 904118 702381 |
| 規格(厚み×横×縦)mm 0.012×(230+120)×420 サイズ(横×縦×高さ)mm 145×270×11.2 枚数/ケース入数 50枚/50冊 ケースサイズ(横×縦×高さ)mm 270×240×280 重量 製品/ケース 154g/8.3kg ITF/GTIN 14904118702357 | 規格(厚み×横×縦)mm 0.013×(280+120)×480 サイズ(横×縦×高さ)mm 170×300×10.4 枚数/ケース入数 50枚/50冊 ケースサイズ(横×縦×高さ)mm 320×280×260 重量 製品/ケース 216g/11.4kg ITF/GTIN 14904118702388 | | |
|  | とって付きポリ袋 乳白 15L 50P KB155N 材質: 高密度ポリエチレン ガゼット付 15L50枚 多用途で使用できます JAN 4 904118 702411 |  | とって付きポリ袋 乳白 20L 30P KB203N 材質: 高密度ポリエチレン ガゼット付 20L30枚 多用途で使用できます JAN 4 904118 702435 |
| 規格(厚み×横×縦)mm 0.015×(300+140)×540 サイズ(横×縦×高さ)mm 180×330×15.6 枚数/ケース入数 50枚/30冊 ケースサイズ(横×縦×高さ)mm 340×300×235 重量 製品/ケース 307g/9.6kg ITF/GTIN 14904118702418 | 規格(厚み×横×縦)mm 0.015×(345+145)×590 サイズ(横×縦×高さ)mm 205×355×7.8 枚数/ケース入数 30枚/50冊 ケースサイズ(横×縦×高さ)mm 370×330×195 重量 製品/ケース 226g/11.9kg ITF/GTIN 14904118702432 | | |
|  | とって付きポリ袋 乳白 20L 50P KB205N 材質: 高密度ポリエチレン ガゼット付 20L50枚 多用途で使用できます JAN 4 904118 702442 |  | とって付きポリ袋 乳白 30L 30P KB303N 材質: 高密度ポリエチレン ガゼット付 30L30枚 多用途で使用できます JAN 4 904118 702473 |
| 規格(厚み×横×縦)mm 0.015×(345+145)×590 サイズ(横×縦×高さ)mm 205×355×14.3 枚数/ケース入数 50枚/30冊 ケースサイズ(横×縦×高さ)mm 380×330×215 重量 製品/ケース 374g/11.6kg ITF/GTIN 14904118702449 | 規格(厚み×横×縦)mm 0.015×(350+150)×700 サイズ(横×縦×高さ)mm 205×410×8.4 枚数/ケース入数 30枚/50冊 ケースサイズ(横×縦×高さ)mm 380×380×210 重量 製品/ケース 272g/14.2kg ITF/GTIN 14904118702470 | | |
|  | とって付きポリ袋 乳白 30L 50P KB305N 材質: 高密度ポリエチレン ガゼット付 30L50枚 多用途で使用できます JAN 4 904118 702497 |  | とって付きポリ袋 乳白 45L 30P KB453N 材質: 高密度ポリエチレン ガゼット付 45L30枚 多用途で使用できます JAN 4 904118 702527 |
| 規格(厚み×横×縦)mm 0.015×(350+150)×700 サイズ(横×縦×高さ)mm 205×410×14.3 枚数/ケース入数 50枚/30冊 ケースサイズ(横×縦×高さ)mm 380×380×210 重量 製品/ケース 452g/13.9kg ITF/GTIN 14904118702494 | 規格(厚み×横×縦)mm 0.015×(400+250)×800 サイズ(横×縦×高さ)mm 230×460×10.3 枚数/ケース入数 30枚/30冊 ケースサイズ(横×縦×高さ)mm 430×230×310 重量 製品/ケース 403g/12.4kg ITF/GTIN 14904118702524 | | |

とって付きポリ袋(乳白) 暮らしの便利学(KB) 業務屋さん(RB)

| | | | |
|---|---|---|---|
|  | とって付きポリ袋 乳白 45L 50P |  | とって付きポリ袋 乳白 5L 20P |
| | KB455N | | KB052N |
| | 材質: 高密度ポリエチレン | | 材質: 高密度ポリエチレン |
| | ガゼット付 45L50枚 多用途で使用できます | | ガゼット付 5L20枚 お試し用 |
| | JAN  4 904118 702541 | | JAN  4 904118 702336 |
| 規格(厚み×横×縦)mm | 0.015×(400+250)×800 | 規格(厚み×横×縦)mm | 0.012×(230+120)×420 |
| サイズ(横×縦×高さ)mm | 230×460×18 | サイズ(横×縦×高さ)mm | 145×270×4.6 |
| 枚数/ケース入数 | 50枚/20冊 | 枚数/ケース入数 | 20枚/100冊 |
| ケースサイズ(横×縦×高さ)mm | 440×430×180 | ケースサイズ(横×縦×高さ)mm | 260×240×230 |
| 重量 製品/ケース | 670g/13.6kg | 重量 製品/ケース | 63g/8kg |
| ITF/GTIN | 14904118702548 | ITF/GTIN | 14904118702333 |
|  | とって付きポリ袋 乳白 10L 15P |  | とって付きポリ袋 乳白 15L 10P |
| | KB101N | | KB151N |
| | 材質: 高密度ポリエチレン | | 材質: 高密度ポリエチレン |
| | ガゼット付 10L15枚 お試し用 | | ガゼット付 15L10枚 お試し用 |
| | JAN  4 904118 702367 | | JAN  4 904118 702398 |
| 規格(厚み×横×縦)mm | 0.013×(280+120)×480 | 規格(厚み×横×縦)mm | 0.015×(300+140)×540 |
| サイズ(横×縦×高さ)mm | 170×300×3.6 | サイズ(横×縦×高さ)mm | 180×330×2.7 |
| 枚数/ケース入数 | 15枚/100冊 | 枚数/ケース入数 | 10枚/100冊 |
| ケースサイズ(横×縦×高さ)mm | 315×270×180 | ケースサイズ(横×縦×高さ)mm | 300×180×270 |
| 重量 製品/ケース | 67g/8kg | 重量 製品/ケース | 64g/7.6kg |
| ITF/GTIN | 14904118702364 | ITF/GTIN | 14904118702395 |
|  | 業務屋さん レジバッグ 乳白 NO.8 |  | 業務屋さん レジバッグ 乳白 NO.12 |
| | RB-8W | | RB-12W |
| | 材質: 高密度ポリエチレン | | 材質: 高密度ポリエチレン |
| | 規格レジ袋 乳白 No.8 | | 規格レジ袋 乳白 No.12 |
| | JAN  4 904118 646814 | | JAN  4 904118 646821 |
| 規格(厚み×横×縦)mm | 0.015×(150+100)×360 | 規格(厚み×横×縦)mm | 0.015×(180+120)×410 |
| サイズ(横×縦×高さ)mm | 175×430×6 | サイズ(横×縦×高さ)mm | 200×490×6 |
| 枚数/ケース入数 | 100枚/20冊 | 枚数/ケース入数 | 100枚/20冊 |
| ケースサイズ(横×縦×高さ)mm | 185×390×165 | ケースサイズ(横×縦×高さ)mm | 210×450×140 |
| 重量 製品/ケース | 230g/5.2kg | 重量 製品/ケース | 290g/7.1kg |
| ITF/GTIN | 0204904118646812 | ITF/GTIN | 0204904118646829 |
|  | 業務屋さん レジバッグ 乳白 NO.20 |  | 業務屋さん レジバッグ 乳白 NO.30 |
| | RB-20W | | RB-30W |
| | 材質: 高密度ポリエチレン | | 材質: 高密度ポリエチレン |
| | 規格レジ袋 乳白 No.20 | | 規格レジ袋 乳白 No.30 (≒Lサイズ) |
| | JAN  4 904118 646838 | | JAN  4 904118 646845 |
| 規格(厚み×横×縦)mm | 0.017×(210+130)×460 | 規格(厚み×横×縦)mm | 0.02×(260+140)×500 |
| サイズ(横×縦×高さ)mm | 230×505×7 | サイズ(横×縦×高さ)mm | 275×560×8 |
| 枚数/ケース入数 | 100枚/10冊 | 枚数/ケース入数 | 100枚/10冊 |
| ケースサイズ(横×縦×高さ)mm | 240×490×105 | ケースサイズ(横×縦×高さ)mm | 290×530×110 |
| 重量 製品/ケース | 450g/5.1kg | 重量 製品/ケース | 635g/7.6kg |
| ITF/GTIN | 0104904118646837 | ITF/GTIN | 0104904118646844 |
|  | 業務屋さん レジバッグ 乳白 NO.45 |  | 業務屋さん レジバッグ 乳白 NO.60 |
| | RB-45W | | RB-60W |
| | 材質: 高密度ポリエチレン | | 材質: 高密度ポリエチレン |
| | 規格レジ袋 乳白 No.45 (≒LLサイズ) | | 規格レジ袋 乳白 No.60 (≒LLLサイズ) |
| | JAN  4 904118 646852 | | JAN  4 904118 647156 |
| 規格(厚み×横×縦)mm | 0.022×(300+150)×550 | 規格(厚み×横×縦)mm | 0.022×(345+145)×590 |
| サイズ(横×縦×高さ)mm | 330×625×9 | サイズ(横×縦×高さ)mm | 370×630×9 |
| 枚数/ケース入数 | 100枚/10冊 | 枚数/ケース入数 | 100枚/10冊 |
| ケースサイズ(横×縦×高さ)mm | 330×590×120 | ケースサイズ(横×縦×高さ)mm | 370×620×130 |
| 重量 製品/ケース | 930g/10.4kg | 重量 製品/ケース | 1,029g/10.3kg |
| ITF/GTIN | 0104904118646851 | ITF/GTIN | 0104904118647155 |

とって付きポリ袋(乳白) 業務屋さん(RB)

| | | | |
|---|--------------------------------------|---|-------------------------------------|
|  | 業務屋さんレジバッグ 乳白SSS エンボス |  | 業務屋さんレジバッグ 乳白SS エンボス |
| | RBSSW | | RB-SSW |
| | 材質: 高密度ポリエチレン レジ袋SSSサイズ 乳白 エンボス加工 | | 材質: 高密度ポリエチレン レジ袋SSサイズ 乳白 エンボス加工 |
| | JAN 4 904118 647200 | | JAN 4 904118 639861 |
| 規格(厚み×横×縦)mm | 0.012×(150+90)×310 | 規格(厚み×横×縦)mm | 0.012×(160+90)×340 |
| サイズ(横×縦×高さ)mm | 190×370×5 | サイズ(横×縦×高さ)mm | 200×400×6 |
| 枚数/ケース入数 | 100枚/20冊 | 枚数/ケース入数 | 100枚/20冊 |
| ケースサイズ(横×縦×高さ)mm | 190×350×127 | ケースサイズ(横×縦×高さ)mm | 180×360×127 |
| 重量 製品/ケース | 147g/3.2kg | 重量 製品/ケース | 167g/3.3kg |
| ITF/GTIN | 14904118647207 | ITF/GTIN | 14904118639868 |
|  | 業務屋さんレジバッグ 乳白S エンボス |  | 業務屋さんレジバッグ 乳白M エンボス |
| | RB-SW | | RB-MW |
| | 材質: 高密度ポリエチレン レジ袋Sサイズ 乳白 エンボス加工 | | 材質: 高密度ポリエチレン レジ袋Mサイズ 乳白 エンボス加工 |
| | JAN 4 904118 639878 | | JAN 4 904118 639885 |
| 規格(厚み×横×縦)mm | 0.012×(180+110)×380 | 規格(厚み×横×縦)mm | 0.012×(215+125)×430 |
| サイズ(横×縦×高さ)mm | 240×440×6 | サイズ(横×縦×高さ)mm | 270×500×6 |
| 枚数/ケース入数 | 100枚/20冊 | 枚数/ケース入数 | 100枚/20冊 |
| ケースサイズ(横×縦×高さ)mm | 200×400×127 | ケースサイズ(横×縦×高さ)mm | 235×450×127 |
| 重量 製品/ケース | 216g/4.3kg | 重量 製品/ケース | 286g/5.7kg |
| ITF/GTIN | 14904118639875 | ITF/GTIN | 14904118639882 |
|  | 業務屋さんレジバッグ 乳白L エンボス |  | 業務屋さんレジバッグ 乳白LL エンボス |
| | RB-LW | | RB-LLW |
| | 材質: 高密度ポリエチレン レジ袋Lサイズ 乳白 エンボス加工 | | 材質: 高密度ポリエチレン レジ袋LLサイズ 乳白 エンボス加工 |
| | JAN 4 904118 639892 | | JAN 4 904118 639908 |
| 規格(厚み×横×縦)mm | 0.014×(255+135)×480 | 規格(厚み×横×縦)mm | 0.017×(295+145)×530 |
| サイズ(横×縦×高さ)mm | 300×550×8 | サイズ(横×縦×高さ)mm | 340×600×9 |
| 枚数/ケース入数 | 100枚/10冊 | 枚数/ケース入数 | 100枚/10冊 |
| ケースサイズ(横×縦×高さ)mm | 275×500×79 | ケースサイズ(横×縦×高さ)mm | 315×550×91 |
| 重量 製品/ケース | 426g/4.3kg | 重量 製品/ケース | 643g/6.4kg |
| ITF/GTIN | 14904118639899 | ITF/GTIN | 14904118639905 |
|  | 業務屋さんレジバッグ 乳白LLL エンボス | | |
| | RB-LLLW | | |
| | 材質: 高密度ポリエチレン レジ袋LLLサイズ 乳白 エンボス加工 | | |
| | JAN 4 904118 639984 | | |
| 規格(厚み×横×縦)mm | 0.02×(345+145)×580 | | |
| サイズ(横×縦×高さ)mm | 375×640×8 | | |
| 枚数/ケース入数 | 100枚/10冊 | | |
| ケースサイズ(横×縦×高さ)mm | 370×620×100 | | |
| 重量 製品/ケース | 938g/9.5kg | | |
| ITF/GTIN | 14904118639981 | | |
|  | 業務屋さんレジバッグ 乳白 弁当用 小 |  | 業務屋さんレジバッグ 乳白 弁当用 大 |
| | RB-BSW | | RB-BLW |
| | 材質: 高密度ポリエチレン 規格レジ袋 乳白 弁当用 小 | | 材質: 高密度ポリエチレン 規格レジ袋 乳白 弁当用 大 |
| | JAN 4 904118 647163 | | JAN 4 904118 647170 |
| 規格(厚み×横×縦)mm | 0.014×(220+130)×350 | 規格(厚み×横×縦)mm | 0.014×(250+200)×400 |
| サイズ(横×縦×高さ)mm | 225×390×6 | サイズ(横×縦×高さ)mm | 275×440×6 |
| 枚数/ケース入数 | 100枚/10冊 | 枚数/ケース入数 | 100枚/10冊 |
| ケースサイズ(横×縦×高さ)mm | 225×370×90 | ケースサイズ(横×縦×高さ)mm | 275×420×90 |
| 重量 製品/ケース | 279g/2.8kg | 重量 製品/ケース | 409g/4.1kg |
| ITF/GTIN | 0104904118647162 | ITF/GTIN | 0104904118647179 |

とって付きポリ袋(乳白) 業務屋さん(RB)

| | | | |
|---|---------------------|---|---------------------|
|  | レジバッグ白半透明 SS エンボス加工 |  | レジバッグ白半透明 S エンボス加工 |
| | RBH-SS | | RBH-S |
| 材質: 高密度ポリエチレン | | 材質: 高密度ポリエチレン | |
| レジ袋SSサイズ 乳白 エンボス加工 一枚ずつ取り出せるタイプ | | レジ袋Sサイズ 乳白 エンボス加工 一枚ずつ取り出せるタイプ | |
| JAN  4 904118 648344 | | JAN  4 904118 648351 | |
| 規格(厚み×横×縦)mm | 0.012×(160+90)×340 | 規格(厚み×横×縦)mm | 0.012×(180+110)×380 |
| サイズ(横×縦×高さ)mm | 195×225×12 | サイズ(横×縦×高さ)mm | 220×245×12 |
| 枚数/ケース入数 | 100枚/40冊 | 枚数/ケース入数 | 100枚/40冊 |
| ケースサイズ(横×縦×高さ)mm | 225×385×240 | ケースサイズ(横×縦×高さ)mm | 245×425×240 |
| 重量 製品/ケース | 167g/7.3kg | 重量 製品/ケース | 216g/9.3kg |
| ITF/GTIN | 14904118648341 | ITF/GTIN | 14904118648358 |
|  | レジバッグ白半透明 M エンボス加工 |  | レジバッグ白半透明 L エンボス加工 |
| | RBH-M | | RBH-L |
| 材質: 高密度ポリエチレン | | 材質: 高密度ポリエチレン | |
| レジ袋Mサイズ 乳白 エンボス加工 一枚ずつ取り出せるタイプ | | レジ袋Lサイズ 乳白 エンボス加工 一枚ずつ取り出せるタイプ | |
| JAN  4 904118 648368 | | JAN  4 904118 648375 | |
| 規格(厚み×横×縦)mm | 0.012×(215+125)×430 | 規格(厚み×横×縦)mm | 0.014×(255+135)×480 |
| サイズ(横×縦×高さ)mm | 255×280×12 | サイズ(横×縦×高さ)mm | 285×300×13 |
| 枚数/ケース入数 | 100枚/40冊 | 枚数/ケース入数 | 100枚/20冊 |
| ケースサイズ(横×縦×高さ)mm | 280×495×240 | ケースサイズ(横×縦×高さ)mm | 285×300×275 |
| 重量 製品/ケース | 286g/12.1kg | 重量 製品/ケース | 426g/8.8kg |
| ITF/GTIN | 14904118648365 | ITF/GTIN | 14904118648372 |
|  | レジバッグ白半透明 LL エンボス加工 | | |
| | RBH-LL | | |
| 材質: 高密度ポリエチレン | | | |
| レジ袋LLサイズ 乳白 エンボス加工 一枚ずつ取り出せるタイプ | | | |
| JAN  4 904118 648382 | | | |
| 規格(厚み×横×縦)mm | 0.017×(295+145)×530 | | |
| サイズ(横×縦×高さ)mm | 320×330×16 | | |
| 枚数/ケース入数 | 100枚/20冊 | | |
| ケースサイズ(横×縦×高さ)mm | 320×330×325 | | |
| 重量 製品/ケース | 643g/13.2kg | | |
| ITF/GTIN | 14904118648389 | | |



とって付きポリ袋(半透明) (暮らしの便利学 KB)

| | | | |
|---|---|---|---|
|  | とって付きポリ袋 半透明 5L 50P |  | とって付きポリ袋 半透明 10L 50P |
| | KB055H | | KB105H |
| | 材質: 高密度ポリエチレン ガゼット付 5L50枚 多用途で使用できます | | 材質: 高密度ポリエチレン ガゼット付 10L50枚 多用途で使用できます |
| | JAN 4  | | JAN 4  |
| 規格(厚み×横×縦)mm | 0.012×(230+120)×420 | 規格(厚み×横×縦)mm | 0.013×(280+120)×480 |
| サイズ(横×縦×高さ)mm | 145×270×11.2 | サイズ(横×縦×高さ)mm | 170×300×10.8 |
| 枚数/ケース入数 | 50枚/50冊 | 枚数/ケース入数 | 50枚/50冊 |
| ケースサイズ(横×縦×高さ)mm | 270×240×280 | ケースサイズ(横×縦×高さ)mm | 320×280×270 |
| 重量 製品/ケース | 154g/8.3kg | 重量 製品/ケース | 216g/11.4kg |
| ITF/GTIN | 14904118702340 | ITF/GTIN | 14904118702371 |
|  | とって付きポリ袋 半透明 15L 50P |  | とって付きポリ袋 半透明 20L 30P |
| | KB155H | | KB203H |
| | 材質: 高密度ポリエチレン ガゼット付 15L50枚 多用途で使用できます | | 材質: 高密度ポリエチレン ガゼット付 20L30枚 多用途で使用できます |
| | JAN 4  | | JAN 4  |
| 規格(厚み×横×縦)mm | 0.015×(300+140)×540 | 規格(厚み×横×縦)mm | 0.015×(345+145)×590 |
| サイズ(横×縦×高さ)mm | 180×330×15.3 | サイズ(横×縦×高さ)mm | 205×355×8 |
| 枚数/ケース入数 | 50枚/30冊 | 枚数/ケース入数 | 30枚/50冊 |
| ケースサイズ(横×縦×高さ)mm | 340×300×230 | ケースサイズ(横×縦×高さ)mm | 370×330×200 |
| 重量 製品/ケース | 308g/9.6kg | 重量 製品/ケース | 226g/11.9kg |
| ITF/GTIN | 14904118702401 | ITF/GTIN | 14904118702425 |
|  | とって付きポリ袋 半透明 30L 30P |  | とって付きポリ袋 半透明 30L 50P |
| | KB303H | | KB305H |
| | 材質: 高密度ポリエチレン ガゼット付 30L30枚 多用途で使用できます | | 材質: 高密度ポリエチレン ガゼット付 30L50枚 多用途で使用できます |
| | JAN 4  | | JAN 4  |
| 規格(厚み×横×縦)mm | 0.015×(350+150)×700 | 規格(厚み×横×縦)mm | 0.015×(350+150)×700 |
| サイズ(横×縦×高さ)mm | 205×410×8.8 | サイズ(横×縦×高さ)mm | 205×410×15.3 |
| 枚数/ケース入数 | 30枚/50冊 | 枚数/ケース入数 | 50枚/30冊 |
| ケースサイズ(横×縦×高さ)mm | 380×380×220 | ケースサイズ(横×縦×高さ)mm | 380×380×230 |
| 重量 製品/ケース | 272g/14.2kg | 重量 製品/ケース | 452g/13.9kg |
| ITF/GTIN | 14904118702463 | ITF/GTIN | 14904118702487 |
|  | とって付きポリ袋 半透明 45L 30P |  | とって付きポリ袋 半透明 45L 50P |
| | KB453H | | KB455H |
| | 材質: 高密度ポリエチレン ガゼット付 45L30枚 多用途で使用できます | | 材質: 高密度ポリエチレン ガゼット付 45L50枚 多用途で使用できます |
| | JAN 4  | | JAN 4  |
| 規格(厚み×横×縦)mm | 0.015×(400+250)×800 | 規格(厚み×横×縦)mm | 0.015×(400+250)×800 |
| サイズ(横×縦×高さ)mm | 230×460×20 | サイズ(横×縦×高さ)mm | 230×460×19.5 |
| 枚数/ケース入数 | 30枚/30冊 | 枚数/ケース入数 | 50枚/20冊 |
| ケースサイズ(横×縦×高さ)mm | 430×230×300 | ケースサイズ(横×縦×高さ)mm | 440×430×195 |
| 重量 製品/ケース | 403g/12.5kg | 重量 製品/ケース | 670g/13.6kg |
| ITF/GTIN | 14904118702517 | ITF/GTIN | 14904118702531 |
|  | とって付きポリ袋 半透明 厚手 30L 20P |  | とって付きポリ袋 半透明 厚手 45L 20P |
| | KB302H | | KB452H |
| | 材質: 高密度ポリエチレン ガゼット付 30L20枚 厚手タイプ 多用途で使用できます | | 材質: 高密度ポリエチレン ガゼット付 45L20枚 厚手タイプ 多用途で使用できます |
| | JAN 4  | | JAN 4  |
| 規格(厚み×横×縦)mm | 0.023×(350+150)×700 | 規格(厚み×横×縦)mm | 0.023×(400+250)×800 |
| サイズ(横×縦×高さ)mm | 205×410×9.3 | サイズ(横×縦×高さ)mm | 230×460×9.3 |
| 枚数/ケース入数 | 20枚/30冊 | 枚数/ケース入数 | 20枚/30冊 |
| ケースサイズ(横×縦×高さ)mm | 380×380×140 | ケースサイズ(横×縦×高さ)mm | 430×230×280 |
| 重量 製品/ケース | 278g/8.7kg | 重量 製品/ケース | 412g/12.7kg |
| ITF/GTIN | 14904118702456 | ITF/GTIN | 14904118702500 |

とって付きポリ袋(透明・半透明)

| | | | |
|---|---|--|--|
|  | <p>暮らしの便利学 透明 とって付き 30L</p> <p style="text-align: center;">CG-32T</p> <p>材質: 低密度ポリエチレン ガゼットとって付き 透明 30L 中身が良く見え、分別用に適してます</p> <p>JAN 4 904118 648245</p> |  | <p>暮らしの便利学 透明 とって付き 45L</p> <p style="text-align: center;">CG-42T</p> <p>材質: 低密度ポリエチレン ガゼットとって付き 透明 45L 中身が良く見え、分別用に適してます</p> <p>JAN 4 904118 648252</p> |
| 規格(厚み×横×縦)mm | 0.023×(350+150)×700 | 規格(厚み×横×縦)mm | 0.023×(400+250)×800 |
| サイズ(横×縦×高さ)mm | 220×275×25 | サイズ(横×縦×高さ)mm | 235×300×23 |
| 枚数/ケース入数 | 20枚/20冊 | 枚数/ケース入数 | 20枚/20冊 |
| ケースサイズ(横×縦×高さ)mm | 200×270×220 | ケースサイズ(横×縦×高さ)mm | 225×300×235 |
| 重量 製品/ケース | 270g/5.5kg | 重量 製品/ケース | 410g/9.1kg |
| ITF/GTIN | 14904118648242 | ITF/GTIN | 14904118648259 |
|  | <p>暮らしの便利学 半透明 とって付き 70L</p> <p style="text-align: center;">CG-71</p> <p>材質: 高密度ポリエチレン とって付き 半透明 70L 結びやすく持ち運びしやすい</p> <p>JAN 4 904118 648214</p> |  | <p>暮らしの便利学 半透明 とって付き 90L</p> <p style="text-align: center;">CG-91</p> <p>材質: 高密度ポリエチレン とって付き 半透明 90L 結びやすく持ち運びしやすい</p> <p>JAN 4 904118 648221</p> |
| 規格(厚み×横×縦)mm | 0.03×800×900 | 規格(厚み×横×縦)mm | 0.03×900×1000 |
| サイズ(横×縦×高さ)mm | 225×280×13 | サイズ(横×縦×高さ)mm | 250×320×13 |
| 枚数/ケース入数 | 10枚/30冊 | 枚数/ケース入数 | 10枚/20冊 |
| ケースサイズ(横×縦×高さ)mm | 250×440×180 | ケースサイズ(横×縦×高さ)mm | 280×490×125 |
| 重量 製品/ケース | 413g/12.4kg | 重量 製品/ケース | 516g/10.3kg |
| ITF/GTIN | 0304904118648211 | ITF/GTIN | 0204904118648229 |
|  | <p>暮らしの便利学 半透明 とって付き 120L</p> <p style="text-align: center;">CG-121</p> <p>材質: 高密度ポリエチレン とって付き 半透明 120L 結びやすく持ち運びしやすい</p> <p>JAN 4 904118 648238</p> |  | <p style="text-align: center;">強化とって付きポリ袋 半透明</p> <p style="text-align: center;">CV-12</p> <p>材質: 高密度ポリエチレン とって付き 半透明 45L 持ち運びしやすい</p> <p>JAN 4 904118 560851</p> |
| 規格(厚み×横×縦)mm | 0.03×1000×1200 | 規格(厚み×横×縦)mm | 0.02×700×800 |
| サイズ(横×縦×高さ)mm | 290×360×23 | サイズ(横×縦×高さ)mm | 220×310×4 |
| 枚数/ケース入数 | 10枚/20冊 | 枚数/ケース入数 | 10枚/30冊 |
| ケースサイズ(横×縦×高さ)mm | 330×540×125 | ケースサイズ(横×縦×高さ)mm | 220×290×160 |
| 重量 製品/ケース | 687g/13.7kg | 重量 製品/ケース | 175g/5.6kg |
| ITF/GTIN | 0204904118648236 | ITF/GTIN | 0304904118560858 |
|  | <p>アンブレ ごみ袋にとってつけちゃいました 半透明 20L</p> <p style="text-align: center;">AP-HT2</p> <p>材質: 高密度ポリエチレン とってを付けて結びやすく大容量 半透明 20L10枚</p> <p>JAN 4 904118 700332</p> |  | <p>アンブレ ごみ袋にとってつけちゃいました 半透明 30L</p> <p style="text-align: center;">AP-HT3</p> <p>材質: 高密度ポリエチレン とってを付けて結びやすく大容量 半透明 30L10枚</p> <p>JAN 4 904118 700349</p> |
| 規格(厚み×横×縦)mm | 0.015×(350+150)×750 | 規格(厚み×横×縦)mm | 0.018×(350+150)×850 |
| サイズ(横×縦×高さ)mm | 230×235×2.4 | サイズ(横×縦×高さ)mm | 255×235×2.8 |
| 枚数/ケース入数 | 10枚/50冊 | 枚数/ケース入数 | 10枚/50冊 |
| ケースサイズ(横×縦×高さ)mm | 230×215×225 | ケースサイズ(横×縦×高さ)mm | 255×215×265 |
| 重量 製品/ケース | 95g/4.8kg | 重量 製品/ケース | 137g/6.5kg |
| ITF/GTIN | 14904118700339 | ITF/GTIN | 14904118700346 |
|  | <p>アンブレ ごみ袋にとってつけちゃいました 半透明 45L</p> <p style="text-align: center;">AP-HT4</p> <p>材質: 高密度ポリエチレン とってを付けて結びやすく大容量 半透明 45L10枚</p> <p>JAN 4 904118 700356</p> |  | <p style="text-align: center;">業務屋さんレジバッグ 半透明 NO.60</p> <p style="text-align: center;">RB-60H</p> <p>材質: 高密度ポリエチレン 規格レジ袋 半透明 No.60 (≒LLLサイズ)</p> <p>JAN 4 904118 647187</p> |
| 規格(厚み×横×縦)mm | 0.02×(450+250)×960 | 規格(厚み×横×縦)mm | 0.022×(345+145)×590 |
| サイズ(横×縦×高さ)mm | 280×260×3.2 | サイズ(横×縦×高さ)mm | 370×630×9 |
| 枚数/ケース入数 | 10枚/50冊 | 枚数/ケース入数 | 100枚/10冊 |
| ケースサイズ(横×縦×高さ)mm | 280×240×290 | ケースサイズ(横×縦×高さ)mm | 370×620×130 |
| 重量 製品/ケース | 219g/10.7kg | 重量 製品/ケース | 1,029g/10.3kg |
| ITF/GTIN | 14904118700353 | ITF/GTIN | 0104904118647186 |

透明ポリ袋 (TN)

| | | | |
|---|------------------|---|------------------|
|  | 透明ポリ袋 20L |  | 透明ポリ袋 30L |
| | TN-5 | | TN-6 |
| | 材質: 低密度ポリエチレン | | 材質: 低密度ポリエチレン |
| | 透明 20L | | 透明 30L |
| JAN  | 4 904118 564859 | JAN  | 4 904118 564866 |
| 規格(厚み×横×縦)mm | 0.025×500×600 | 規格(厚み×横×縦)mm | 0.03×500×700 |
| サイズ(横×縦×高さ)mm | 180×300×8 | サイズ(横×縦×高さ)mm | 205×310×5 |
| 枚数/ケース入数 | 10枚/30冊 | 枚数/ケース入数 | 10枚/30冊 |
| ケースサイズ(横×縦×高さ)mm | 175×280×140 | ケースサイズ(横×縦×高さ)mm | 190×285×165 |
| 重量 製品/ケース | 141g/4.2kg | 重量 製品/ケース | 196g/5.9kg |
| ITF/GTIN | 0304904118564856 | ITF/GTIN | 0304904118564863 |
|  | 透明ポリ袋 45L |  | 透明ポリ袋 70L |
| | TN-2 | | TN-4 |
| | 材質: 低密度ポリエチレン | | 材質: 低密度ポリエチレン |
| | 透明 45L | | 透明 70L |
| JAN  | 4 904118 564828 | JAN  | 4 904118 564842 |
| 規格(厚み×横×縦)mm | 0.03×650×800 | 規格(厚み×横×縦)mm | 0.04×800×900 |
| サイズ(横×縦×高さ)mm | 230×370×10 | サイズ(横×縦×高さ)mm | 230×310×23 |
| 枚数/ケース入数 | 10枚/30冊 | 枚数/ケース入数 | 10枚/30冊 |
| ケースサイズ(横×縦×高さ)mm | 255×365×150 | ケースサイズ(横×縦×高さ)mm | 270×450×210 |
| 重量 製品/ケース | 290g/13.4kg | 重量 製品/ケース | 532g/16kg |
| ITF/GTIN | 0304904118564825 | ITF/GTIN | 0304904118564849 |
|  | 透明ポリ袋 90L |  | 透明ポリ袋 120L |
| | TN-21 | | TN-35 |
| | 材質: 低密度ポリエチレン | | 材質: 低密度ポリエチレン |
| | 透明 90L | | 透明 120L |
| JAN  | 4 904118 567331 | JAN  | 4 904118 635511 |
| 規格(厚み×横×縦)mm | 0.05×900×1000 | 規格(厚み×横×縦)mm | 0.05×1000×1200 |
| サイズ(横×縦×高さ)mm | 245×300×20 | サイズ(横×縦×高さ)mm | 285×365×23 |
| 枚数/ケース入数 | 10枚/20冊 | 枚数/ケース入数 | 10枚/10冊 |
| ケースサイズ(横×縦×高さ)mm | 290×500×175 | ケースサイズ(横×縦×高さ)mm | 310×360×175 |
| 重量 製品/ケース | 831g/16.6kg | 重量 製品/ケース | 1,096g/11.1kg |
| ITF/GTIN | 0204904118567339 | ITF/GTIN | 0104904118635510 |
|  | 透明ポリ袋 150L |  | 透明ポリ袋 特大 |
| | TN-36 | | TN-37 |
| | 材質: 低密度ポリエチレン | | 材質: 低密度ポリエチレン |
| | 透明 150L | | 透明 特大ポリ袋 |
| JAN  | 4 904118 635528 | JAN  | 4 904118 635535 |
| 規格(厚み×横×縦)mm | 0.05×1300×1200 | 規格(厚み×横×縦)mm | 0.06×1300×1400 |
| サイズ(横×縦×高さ)mm | 275×325×20 | サイズ(横×縦×高さ)mm | 290×350×20 |
| 枚数/ケース入数 | 10枚/10冊 | 枚数/ケース入数 | 10枚/8冊 |
| ケースサイズ(横×縦×高さ)mm | 300×350×220 | ケースサイズ(横×縦×高さ)mm | 320×375×220 |
| 重量 製品/ケース | 1,353g/13.7kg | 重量 製品/ケース | 1,946g/15.7kg |
| ITF/GTIN | 0104904118635527 | ITF/GTIN | 0184904118635530 |
|  | 透明ポリ袋 30L30P |  | 透明ポリ袋 30L50P |
| | TN-16 | | TN-31 |
| | 材質: 低密度ポリエチレン | | 材質: 低密度ポリエチレン |
| | 透明 30L 増量30枚入り | | 透明 30L 増量50枚入り |
| JAN  | 4 904118 567263 | JAN  | 4 904118 588312 |
| 規格(厚み×横×縦)mm | 0.03×500×700 | 規格(厚み×横×縦)mm | 0.03×500×700 |
| サイズ(横×縦×高さ)mm | 220×310×14 | サイズ(横×縦×高さ)mm | 220×320×34 |
| 枚数/ケース入数 | 30枚/20冊 | 枚数/ケース入数 | 50枚/10冊 |
| ケースサイズ(横×縦×高さ)mm | 280×400×180 | ケースサイズ(横×縦×高さ)mm | 220×290×255 |
| 重量 製品/ケース | 582g/11.6kg | 重量 製品/ケース | 969g/9.7kg |
| ITF/GTIN | 0204904118567261 | ITF/GTIN | 0104904118588311 |

透明ポリ袋 (TN・ストレッチ)

| | | | |
|---|---|--|---|
|  | 透明ポリ袋 45L30P |  | ストレッチ 透明 45L30P |
| | TN-8 | | ST-43T |
| | 材質: 低密度ポリエチレン 透明 45L 増量30枚入り | | 材質: 低密度ポリエチレン 特殊配合でよく伸びて裂けにくい 透明 45L 30枚入り |
| | JAN  4 904118 564880 | | JAN  4 904118 649235 |
| 規格(厚み×横×縦)mm | 0.03×650×800 | 規格(厚み×横×縦)mm | 0.02×650×800 |
| サイズ(横×縦×高さ)mm | 235×380×30 | サイズ(横×縦×高さ)mm | 245×390×7 |
| 枚数/ケース入数 | 30枚/20冊 | 枚数/ケース入数 | 30枚/25冊 |
| ケースサイズ(横×縦×高さ)mm | 245×360×295 | ケースサイズ(横×縦×高さ)mm | 225×360×235 |
| 重量 製品/ケース | 864g/17.3kg | 重量 製品/ケース | 577g/13.7kg |
| ITF/GTIN | 0204904118564888 | ITF/GTIN | 0254904118649238 |
|  | 透明ポリ袋 45L50P |  | ストレッチ 透明 45L50P |
| | TN-20 | | ST-45T |
| | 材質: 低密度ポリエチレン 透明 45L 増量50枚入り | | 材質: 低密度ポリエチレン 特殊配合でよく伸びて裂けにくい 透明 45L 50枚入り |
| | JAN  4 904118 567324 | | JAN  4 904118 631780 |
| 規格(厚み×横×縦)mm | 0.03×650×800 | 規格(厚み×横×縦)mm | 0.02×650×800 |
| サイズ(横×縦×高さ)mm | 235×380×30 | サイズ(横×縦×高さ)mm | 240×400×20 |
| 枚数/ケース入数 | 50枚/10冊 | 枚数/ケース入数 | 50枚/15冊 |
| ケースサイズ(横×縦×高さ)mm | 250×360×240 | ケースサイズ(横×縦×高さ)mm | 265×425×240 |
| 重量 製品/ケース | 1,438g/14.4kg | 重量 製品/ケース | 959g/14.4kg |
| ITF/GTIN | 0104904118567323 | ITF/GTIN | 0154904118631784 |
|  | 透明ポリ袋 厚口 30L10P |  | ストレッチ 透明 45L100P |
| | TN-32 | | ST-100T |
| | 材質: 低密度ポリエチレン 透明 30L 厚口タイプ | | 材質: 低密度ポリエチレン 特殊配合でよく伸びて裂けにくい 透明 45L 大増量100枚入り |
| | JAN  4 904118 588329 | | JAN  4 904118 659920 |
| 規格(厚み×横×縦)mm | 0.04×500×700 | 規格(厚み×横×縦)mm | 0.02×650×800 |
| サイズ(横×縦×高さ)mm | 205×310×16 | サイズ(横×縦×高さ)mm | 280×430×30 |
| 枚数/ケース入数 | 10枚/30冊 | 枚数/ケース入数 | 100枚/10冊 |
| ケースサイズ(横×縦×高さ)mm | 210×280×205 | ケースサイズ(横×縦×高さ)mm | 240×360×335 |
| 重量 製品/ケース | 260g/7.8kg | 重量 製品/ケース | 1,725g/17.4kg |
| ITF/GTIN | 0304904118588326 | ITF/GTIN | 14904118659927 |
|  | 透明ポリ袋 厚口 45L10P | | |
| | TN-3 | | |
| | 材質: 低密度ポリエチレン 透明 45L 厚口タイプ | | |
| | JAN  4 904118 564835 | | |
| 規格(厚み×横×縦)mm | 0.04×650×800 | | |
| サイズ(横×縦×高さ)mm | 225×380×18 | | |
| 枚数/ケース入数 | 10枚/30冊 | | |
| ケースサイズ(横×縦×高さ)mm | 250×365×205 | | |
| 重量 製品/ケース | 385g/11.6kg | | |
| ITF/GTIN | 0304904118564832 | | |
|  | 透明ポリ袋 90L5P | | |
| | TN-11 | | |
| | 材質: 低密度ポリエチレン 透明 90L 5枚 | | |
| | JAN  4 904118 567218 | | |
| 規格(厚み×横×縦)mm | 0.05×900×1000 | | |
| サイズ(横×縦×高さ)mm | 260×320×8 | | |
| 枚数/ケース入数 | 5枚/30冊 | | |
| ケースサイズ(横×縦×高さ)mm | 290×500×135 | | |
| 重量 製品/ケース | 392g/12.1kg | | |
| ITF/GTIN | 304904118567215 | | |

透明ポリ袋 (UV)

| | | | |
|---|---|--|--|
|  | とうめいなごみ袋 20L UV-21 |  | とうめいなごみ袋 30L UV-31 |
| | 材質: 低密度PE+Metallocene メタロセン触媒配合でよく伸び、裂けにくい 20L | | 材質: 低密度PE+Metallocene メタロセン触媒配合でよく伸び、裂けにくい 30L |
| | JAN  4 904118 650415 | | JAN  4 904118 650422 |
| | 規格(厚み×横×縦)mm 0.018×500×600 サイズ(横×縦×高さ)mm 180×280×4 枚数/ケース入数 15枚/60冊 ケースサイズ(横×縦×高さ)mm 195×280×285 重量 製品/ケース 152g/9kg ITF/GTIN 0604904118650419 | | 規格(厚み×横×縦)mm 0.018×500×700 サイズ(横×縦×高さ)mm 210×290×4 枚数/ケース入数 15枚/60冊 ケースサイズ(横×縦×高さ)mm 220×290×285 重量 製品/ケース 176g/11.5kg ITF/GTIN 0604904118650426 |
|  | とうめいなごみ袋 45L UV-41 |  | とうめいなごみ袋 70L UV-71 |
| | 材質: 低密度PE+Metallocene メタロセン触媒配合でよく伸び、裂けにくい 45L | | 材質: 低密度PE+Metallocene メタロセン触媒配合でよく伸び、裂けにくい 70L |
| | JAN  4 904118 650446 | | JAN  4 904118 650477 |
| | 規格(厚み×横×縦)mm 0.018×650×800 サイズ(横×縦×高さ)mm 240×360×4 枚数/ケース入数 15枚/50冊 ケースサイズ(横×縦×高さ)mm 250×360×245 重量 製品/ケース 261g/13kg ITF/GTIN 0504904118650441 | | 規格(厚み×横×縦)mm 0.028×800×900 サイズ(横×縦×高さ)mm 230×280×9 枚数/ケース入数 10枚/30冊 ケースサイズ(横×縦×高さ)mm 230×280×295 重量 製品/ケース 373g/11.1kg ITF/GTIN 0304904118650474 |
|  | とうめいなごみ袋 90L UV-91 |  | とうめいなごみ袋 120L UV-121 |
| | 材質: 低密度PE+Metallocene メタロセン触媒配合でよく伸び、裂けにくい 90L | | 材質: 低密度PE+Metallocene メタロセン触媒配合でよく伸び、裂けにくい 120L |
| | JAN  4 904118 650484 | | JAN  4 904118 650491 |
| | 規格(厚み×横×縦)mm 0.033×900×1000 サイズ(横×縦×高さ)mm 260×300×11 枚数/ケース入数 10枚/20冊 ケースサイズ(横×縦×高さ)mm 260×300×240 重量 製品/ケース 549g/11kg ITF/GTIN 0204904118650482 | | 規格(厚み×横×縦)mm 0.038×1000×1200 サイズ(横×縦×高さ)mm 290×360×12 枚数/ケース入数 10枚/20冊 ケースサイズ(横×縦×高さ)mm 300×360×270 重量 製品/ケース 842g/17kg ITF/GTIN 0204904118650499 |
|  | NGIゴミ袋 130L 透明 Z-EL34 |  | |
| | 材質: 低密度ポリエチレン 透明 130L | | |
| | JAN  4 904118 562404 | | |
| | 規格(厚み×横×縦)mm 0.034×1100×1200 サイズ(横×縦×高さ)mm 345×610×5.5 枚数/ケース入数 10枚/24冊 ケースサイズ(横×縦×高さ)mm 345×590×160 重量 製品/ケース 829g/20.3kg ITF/GTIN 14904118562401 | | |

半透明ポリ袋 (LLDPE配合)

| | | | |
|---|--|--|--|
|  | タフなゴミ袋 半透明 20L10P TA-10 |  | タフなゴミ袋 半透明 30L10P TA-11 |
| | 材質: 高密度PE+低密度PE HD・LLDの混合配合で強く裂けにくい 半透明 20L | | 材質: 高密度PE+低密度PE HD・LLDの混合配合で強く裂けにくい 半透明 30L |
| | JAN  4 904118 595808 | | JAN  4 904118 595815 |
| | 規格(厚み×横×縦)mm 0.02×500×600 サイズ(横×縦×高さ)mm 180×300×6 枚数/ケース入数 10枚/50冊 ケースサイズ(横×縦×高さ)mm 180×285×190 重量 製品/ケース 117g/5.9kg ITF/GTIN 0504904118595803 | | 規格(厚み×横×縦)mm 0.02×500×700 サイズ(横×縦×高さ)mm 200×300×6 枚数/ケース入数 10枚/50冊 ケースサイズ(横×縦×高さ)mm 200×285×190 重量 製品/ケース 136g/6.8kg ITF/GTIN 0504904118595810 |
|  | タフなゴミ袋 半透明 45L10P TA-9 |  | タフなゴミ袋 半透明 45L30P TA-6 |
| | 材質: 高密度PE+低密度PE HD・LLDの混合配合で強く裂けにくい 半透明 45L | | 材質: 高密度PE+低密度PE HD・LLDの混合配合で強く裂けにくい 半透明 45L 増量30枚入り |
| | JAN  4 904118 592593 | | JAN  4 904118 590766 |
| | 規格(厚み×横×縦)mm 0.025×650×800 サイズ(横×縦×高さ)mm 230×385×5 枚数/ケース入数 10枚/50冊 ケースサイズ(横×縦×高さ)mm 240×360×225 重量 製品/ケース 250g/12.5kg ITF/GTIN 0504904118592598 | | 規格(厚み×横×縦)mm 0.025×650×800 サイズ(横×縦×高さ)mm 240×380×25 枚数/ケース入数 30枚/20冊 ケースサイズ(横×縦×高さ)mm 240×360×250 重量 製品/ケース 744g/14.9kg ITF/GTIN 0204904118590764 |
|  | タフなゴミ袋 半透明 45L50P TA-5 |  | タフなゴミ袋 半透明 70L10P TA-7 |
| | 材質: 高密度PE+低密度PE HD・LLDの混合配合で強く裂けにくい 半透明 45L 増量50枚入り | | 材質: 高密度PE+低密度PE HD・LLDの混合配合で強く裂けにくい 半透明 70L |
| | JAN  4 904118 590759 | | JAN  4 904118 592579 |
| | 規格(厚み×横×縦)mm 0.025×650×800 サイズ(横×縦×高さ)mm 252×415×15 枚数/ケース入数 50枚/15冊 ケースサイズ(横×縦×高さ)mm 230×360×305 重量 製品/ケース 1,238g/18.6kg ITF/GTIN 0754904118590757 | | 規格(厚み×横×縦)mm 0.03×800×900 サイズ(横×縦×高さ)mm 225×290×10 枚数/ケース入数 10枚/30冊 ケースサイズ(横×縦×高さ)mm 260×440×170 重量 製品/ケース 413g/12.4kg ITF/GTIN 0304904118592576 |
|  | タフなゴミ袋 半透明 90L10P TA-8 |  | 強い半透明ポリ袋 45L30P GB-43 |
| | 材質: 高密度PE+低密度PE HD・LLDの混合配合で強く裂けにくい 半透明 90L | | 材質: 高密度PE+低密度PE HD・LLDの混合配合で強く裂けにくい 半透明 45L 増量30枚入り |
| | JAN  4 904118 592586 | | JAN  4 904118 650613 |
| | 規格(厚み×横×縦)mm 0.035×900×1000 サイズ(横×縦×高さ)mm 250×320×10 枚数/ケース入数 10枚/20冊 ケースサイズ(横×縦×高さ)mm 270×480×130 重量 製品/ケース 601g/12kg ITF/GTIN 0204904118592584 | | 規格(厚み×横×縦)mm 0.017×650×800 サイズ(横×縦×高さ)mm 240×360×12 枚数/ケース入数 30枚/25冊 ケースサイズ(横×縦×高さ)mm 250×360×230 重量 製品/ケース 506g/13.2kg ITF/GTIN 0254904118650616 |

半透明ポリ袋 (メタロセン配合)

| | | | |
|---|---|--|--|
|  | メガバッグス 半透明 20L20P |  | メガバッグス 半透明 20L30P |
| | ME-22H | | ME-23H |
| | 材質: 高密度PE+Metallocene メタロセン触媒配合で薄くても強い 半透明 20L20枚 | | 材質: 高密度PE+Metallocene メタロセン触媒配合で薄くても強い 半透明 20L30枚 |
| | JAN 4 904118 656011 | | JAN 4 904118 632022 |
| 規格(厚み×横×縦)mm | 0.015×500×600 | 規格(厚み×横×縦)mm | 0.015×500×600 |
| サイズ(横×縦×高さ)mm | 180×300×5 | サイズ(横×縦×高さ)mm | 180×300×9 |
| 枚数/ケース入数 | 20枚/30冊 | 枚数/ケース入数 | 30枚/20冊 |
| ケースサイズ(横×縦×高さ)mm | 180×285×175 | ケースサイズ(横×縦×高さ)mm | 200×285×175 |
| 重量 製品/ケース | 174g/5.7kg | 重量 製品/ケース | 259g/4.3kg |
| ITF/GTIN | 14904118656018 | ITF/GTIN | 0204904118632020 |
|  | メガバッグス 半透明 30L30P |  | メガバッグスECO 半透明 30L50P |
| | ME-33H | | ME-30EH |
| | 材質: 高密度PE+Metallocene メタロセン触媒配合で薄くても強い 半透明 30L30枚 | | 材質: 高密度PE+Metallocene メタロセン配合で丈夫なまま薄肉省資源 半透明 30L 増量50枚入り |
| | JAN 4 904118 632039 | | JAN 4 904118 644285 |
| 規格(厚み×横×縦)mm | 0.015×500×700 | 規格(厚み×横×縦)mm | 0.011×500×700 |
| サイズ(横×縦×高さ)mm | 200×300×9 | サイズ(横×縦×高さ)mm | 220×315×9 |
| 枚数/ケース入数 | 30枚/20冊 | 枚数/ケース入数 | 50枚/30冊 |
| ケースサイズ(横×縦×高さ)mm | 210×290×175 | ケースサイズ(横×縦×高さ)mm | 220×295×295 |
| 重量 製品/ケース | 302g/5kg | 重量 製品/ケース | 369g/11.5kg |
| ITF/GTIN | 0204904118632037 | ITF/GTIN | 14904118644282 |
|  | メガバッグス 半透明 45L10P |  | メガバッグス 半透明 45L30P |
| | ME-41H | | ME-43H |
| | 材質: 高密度PE+Metallocene メタロセン触媒配合で薄くても強い 半透明 45L10枚 | | 材質: 高密度PE+Metallocene メタロセン触媒配合で薄くても強い 半透明 45L30枚 |
| | JAN 4 904118 632046 | | JAN 4 904118 632053 |
| 規格(厚み×横×縦)mm | 0.015×650×800 | 規格(厚み×横×縦)mm | 0.015×650×800 |
| サイズ(横×縦×高さ)mm | 235×373×5 | サイズ(横×縦×高さ)mm | 240×395×9 |
| 枚数/ケース入数 | 10枚/50冊 | 枚数/ケース入数 | 30枚/30冊 |
| ケースサイズ(横×縦×高さ)mm | 225×365×140 | ケースサイズ(横×縦×高さ)mm | 230×365×260 |
| 重量 製品/ケース | 151g/7.6kg | 重量 製品/ケース | 447g/13.4kg |
| ITF/GTIN | 0504904118632041 | ITF/GTIN | 0304904118632050 |
|  | メガバッグス 半透明 45L50P |  | メガバッグスECO 半透明 45L50P |
| | ME-45H | | ME-45EH |
| | 材質: 高密度PE+Metallocene メタロセン触媒配合で薄くても強い 半透明 45L50枚 | | 材質: 高密度PE+Metallocene メタロセン配合で丈夫なまま薄肉省資源 半透明 45L 増量50枚入り |
| | JAN 4 904118 632015 | | JAN 4 904118 644292 |
| 規格(厚み×横×縦)mm | 0.015×650×800 | 規格(厚み×横×縦)mm | 0.011×650×800 |
| サイズ(横×縦×高さ)mm | 240×395×15 | サイズ(横×縦×高さ)mm | 240×395×9 |
| 枚数/ケース入数 | 50枚/20冊 | 枚数/ケース入数 | 50枚/30冊 |
| ケースサイズ(横×縦×高さ)mm | 250×360×295 | ケースサイズ(横×縦×高さ)mm | 240×370×295 |
| 重量 製品/ケース | 744g/14.9kg | 重量 製品/ケース | 546g/10.7kg |
| ITF/GTIN | 0204904118632013 | ITF/GTIN | 14904118644299 |
|  | メガバッグス 半透明 70L10P |  | メガバッグス 半透明 90L10P |
| | ME-70H | | ME-90H |
| | 材質: 高密度PE+Metallocene メタロセン触媒配合で薄くても強い 半透明 70L10枚 | | 材質: 高密度PE+Metallocene メタロセン触媒配合で薄くても強い 半透明 90L10枚 |
| | JAN 4 904118 632152 | | JAN 4 904118 632169 |
| 規格(厚み×横×縦)mm | 0.02×800×900 | 規格(厚み×横×縦)mm | 0.02×900×1000 |
| サイズ(横×縦×高さ)mm | 230×310×6.4 | サイズ(横×縦×高さ)mm | 255×315×6.4 |
| 枚数/ケース入数 | 10枚/30冊 | 枚数/ケース入数 | 10枚/30冊 |
| ケースサイズ(横×縦×高さ)mm | 230×290×220 | ケースサイズ(横×縦×高さ)mm | 255×295×220 |
| 重量 製品/ケース | 277g/8.7kg | 重量 製品/ケース | 345g/10.8kg |
| ITF/GTIN | 14904118632159 | ITF/GTIN | 14904118632166 |

半透明ポリ袋 (メタロセン配合)

| | | | |
|---|---|--|---|
|  | メガバッグス 半透明 120L10P |  | メガバッグス 半透明 150L10P |
| | ME-120H | | ME-150H |
| | 材質: 高密度PE+Metallocene メタロセン触媒配合で薄くても強い 半透明 120L10枚 | | 材質: 高密度PE+Metallocene メタロセン触媒配合で薄くても強い 半透明 150L10枚 |
| | JAN  4 904118 632176 | | JAN  4 904118 632183 |
| 規格(厚み×横×縦)mm | 0.02×1000×1200 | 規格(厚み×横×縦)mm | 0.025×1300×1200 |
| サイズ(横×縦×高さ)mm | 285×380×6.4 | サイズ(横×縦×高さ)mm | 300×370×9.5 |
| 枚数 / ケース入数 | 10枚 / 20冊 | 枚数 / ケース入数 | 10枚 / 20冊 |
| ケースサイズ(横×縦×高さ)mm | 285×360×160 | ケースサイズ(横×縦×高さ)mm | 300×350×230 |
| 重量 製品 / ケース | 459g / 9.5kg | 重量 製品 / ケース | 744g / 15.2kg |
| ITF / GTIN | 14904118632173 | ITF / GTIN | 14904118632180 |

半透明ポリ袋 (50枚入り)

| | | | |
|---|---|---|---|
|  | キッチンコーナー 半透明ポリ袋 30L |  | キッチンコーナー 半透明ポリ袋 45L |
| | KC-34 | | KC-35 |
| | 材質: 高密度ポリエチレン 半透明 30L 増量50枚入り | | 材質: 高密度ポリエチレン 半透明 45L 増量50枚入り |
| | JAN  4 904118 554348 | | JAN  4 904118 553044 |
| 規格(厚み×横×縦)mm | 0.013×500×700 | 規格(厚み×横×縦)mm | 0.013×650×800 |
| サイズ(横×縦×高さ)mm | 220×320×10.5 | サイズ(横×縦×高さ)mm | 235×365×15 |
| 枚数 / ケース入数 | 50枚 / 20冊 | 枚数 / ケース入数 | 50枚 / 20冊 |
| ケースサイズ(横×縦×高さ)mm | 220×300×240 | ケースサイズ(横×縦×高さ)mm | 240×380×240 |
| 重量 製品 / ケース | 435g / 9kg | 重量 製品 / ケース | 645g / 11.6kg |
| ITF / GTIN | 14904118554345 | ITF / GTIN | 14904118553041 |
|  | 半透明ごみ袋45L | | |
| | HN-45 | | |
| | 材質: 高密度+低密度 半透明 45L 増量50枚入り | | |
| | JAN  4 904118 645749 | | |
| 規格(厚み×横×縦)mm | 0.017×650×800 | | |
| サイズ(横×縦×高さ)mm | 250×410×15 | | |
| 枚数 / ケース入数 | 50枚 / 15冊 | | |
| ケースサイズ(横×縦×高さ)mm | 250×360×230 | | |
| 重量 製品 / ケース | 750g / 11.5kg | | |
| ITF / GTIN | 154904118645743 | | |

半透明ポリ袋 (容量表記・メタロセン配合)

| | | | |
|---|---|---|---|
|  | 半透明ゴミ袋 容量表記 20L20P |  | 半透明ゴミ袋 容量表記 30L20P |
| | NNY-22 | | NNY-32 |
| | 材質: 高密度PE+Metallocene | | 材質: 高密度PE+Metallocene |
| | 容量が印刷されたゴミ袋 20L20枚 | | 容量が印刷されたゴミ袋 30L20枚 |
| JAN 4  | JAN 4  | JAN 4  | JAN 4  |
| 規格(厚み×横×縦)mm | 0.015×450×600 | 規格(厚み×横×縦)mm | 0.015×500×700 |
| サイズ(横×縦×高さ)mm | 185×280×6 | サイズ(横×縦×高さ)mm | 210×305×6 |
| 枚数/ケース入数 | 20枚/40冊 | 枚数/ケース入数 | 20枚/40冊 |
| ケースサイズ(横×縦×高さ)mm | 185×265×220 | ケースサイズ(横×縦×高さ)mm | 210×295×220 |
| 重量 製品/ケース | 154g/6.1kg | 重量 製品/ケース | 200g/8kg |
| ITF/GTIN | 14904118653819 | ITF/GTIN | 14904118653826 |
|  | 半透明ゴミ袋 容量表記 30L50P |  | 半透明ゴミ袋 容量表記 45L10P |
| | NNY-35 | | NNY-41 |
| | 材質: 高密度PE+Metallocene | | 材質: 高密度PE+Metallocene |
| | 容量が印刷されたゴミ袋 30L50枚 | | 容量が印刷されたゴミ袋 45L10枚 |
| JAN 4  | JAN 4  | JAN 4  | JAN 4  |
| 規格(厚み×横×縦)mm | 0.015×500×700 | 規格(厚み×横×縦)mm | 0.015×650×800 |
| サイズ(横×縦×高さ)mm | 220×325×20 | サイズ(横×縦×高さ)mm | 230×380×3 |
| 枚数/ケース入数 | 50枚/20冊 | 枚数/ケース入数 | 10枚/60冊 |
| ケースサイズ(横×縦×高さ)mm | 210×295×270 | ケースサイズ(横×縦×高さ)mm | 230×365×175 |
| 重量 製品/ケース | 510g/10.3kg | 重量 製品/ケース | 149g/8.9kg |
| ITF/GTIN | 14904118654083 | ITF/GTIN | 14904118653857 |
|  | 半透明ゴミ袋 容量表記 45L30P |  | 半透明ゴミ袋 容量表記 45L50P |
| | NNY-43 | | NNY-45 |
| | 材質: 高密度PE+Metallocene | | 材質: 高密度PE+Metallocene |
| | 容量が印刷されたゴミ袋 45L30枚 | | 容量が印刷されたゴミ袋 45L50枚 |
| JAN 4  | JAN 4  | JAN 4  | JAN 4  |
| 規格(厚み×横×縦)mm | 0.015×650×800 | 規格(厚み×横×縦)mm | 0.015×650×800 |
| サイズ(横×縦×高さ)mm | 240×400×9 | サイズ(横×縦×高さ)mm | 240×415×14 |
| 枚数/ケース入数 | 30枚/20冊 | 枚数/ケース入数 | 50枚/15冊 |
| ケースサイズ(横×縦×高さ)mm | 240×390×175 | ケースサイズ(横×縦×高さ)mm | 240×390×210 |
| 重量 製品/ケース | 445g/8.9kg | 重量 製品/ケース | 742g/11.1kg |
| ITF/GTIN | 14904118653864 | ITF/GTIN | 14904118653871 |
|  | 半透明ゴミ袋 容量表記 70L10P |  | 半透明ゴミ袋 容量表記 90L10P |
| | NNY-71 | | NNY-91 |
| | 材質: 高密度PE+Metallocene | | 材質: 高密度PE+Metallocene |
| | 容量が印刷されたゴミ袋 70L10枚 | | 容量が印刷されたゴミ袋 90L10枚 |
| JAN 4  | JAN 4  | JAN 4  | JAN 4  |
| 規格(厚み×横×縦)mm | 0.02×800×900 | 規格(厚み×横×縦)mm | 0.023×900×1000 |
| サイズ(横×縦×高さ)mm | 230×300×10 | サイズ(横×縦×高さ)mm | 255×315×8 |
| 枚数/ケース入数 | 10枚/40冊 | 枚数/ケース入数 | 10枚/30冊 |
| ケースサイズ(横×縦×高さ)mm | 230×285×285 | ケースサイズ(横×縦×高さ)mm | 255×300×250 |
| 重量 製品/ケース | 274g/10.9kg | 重量 製品/ケース | 394g/11.8kg |
| ITF/GTIN | 14904118653901 | ITF/GTIN | 14904118653918 |
|  | 半透明ゴミ袋 容量表記 とって付き 30L20P |  | 半透明ゴミ袋 容量表記 とって付き 30L50P |
| | NNY-32G | | NNY-35G |
| | 材質: 高密度PE+Metallocene | | 材質: 高密度PE+Metallocene |
| | 容量が印刷されたとって付きゴミ袋 30L20枚 | | 容量が印刷されたとって付きゴミ袋 30L50枚 |
| JAN 4  | JAN 4  | JAN 4  | JAN 4  |
| 規格(厚み×横×縦)mm | 0.015×(350+150)×700 | 規格(厚み×横×縦)mm | 0.015×(350+150)×700 |
| サイズ(横×縦×高さ)mm | 145×230×10 | サイズ(横×縦×高さ)mm | 220×410×12 |
| 枚数/ケース入数 | 20枚/30冊 | 枚数/ケース入数 | 50枚/20冊 |
| ケースサイズ(横×縦×高さ)mm | 220×280×200 | ケースサイズ(横×縦×高さ)mm | 220×390×225 |
| 重量 製品/ケース | 280g/5.2kg | 重量 製品/ケース | 375g/8.9kg |
| ITF/GTIN | 14904118653833 | ITF/GTIN | 14904118653840 |

半透明ポリ袋 (容量表記・メタロセン配合)

| | | | |
|---|---|---|---|
|  | 半透明ゴミ袋 容量表記 たっぷり付き 45L20P |  | 半透明ゴミ袋 容量表記 たっぷり付き 45L50P |
| | NNY-42G | | NNY-45G |
| | 材質: 高密度PE+Metallocene 容量が印刷されたたっぷり付きゴミ袋 45L20枚 | | 材質: 高密度PE+Metallocene 容量が印刷されたたっぷり付きゴミ袋 45L50枚 |
| | JAN 4 904118 653881 | | JAN 4 904118 653898 |
| 規格(厚み×横×縦)mm | 0.015×(400+250)×800 | 規格(厚み×横×縦)mm | 0.015×(400+250)×800 |
| サイズ(横×縦×高さ)mm | 160×270×12 | サイズ(横×縦×高さ)mm | 240×460×12 |
| 枚数/ケース入数 | 20枚/30冊 | 枚数/ケース入数 | 50枚/15冊 |
| ケースサイズ(横×縦×高さ)mm | 250×310×210 | ケースサイズ(横×縦×高さ)mm | 240×440×180 |
| 重量 製品/ケース | 254g/8kg | 重量 製品/ケース | 715g/9.9kg |
| ITF/GTIN | 14904118653888 | ITF/GTIN | 14904118653895 |

室内用、分別ペール用シリーズ

| | | | |
|---|--|--|--|
|  | 分別ペール用ポリ袋 10L |  | 分別ペール用ポリ袋 15L |
| | BP-10 | | BP-15 |
| | 材質: 高密度ポリエチレン 分別ペール用 10L マチ付き 半透明 | | 材質: 高密度ポリエチレン 分別ペール用 15L マチ付き 半透明 |
| | JAN 4 904118 648269 | | JAN 4 904118 648276 |
| 規格(厚み×横×縦)mm | 0.013×(300+150)×460 | 規格(厚み×横×縦)mm | 0.013×(350+150)×600 |
| サイズ(横×縦×高さ)mm | 170×275×6.5 | サイズ(横×縦×高さ)mm | 195×345×6.5 |
| 枚数/ケース入数 | 30枚/30冊 | 枚数/ケース入数 | 30枚/30冊 |
| ケースサイズ(横×縦×高さ)mm | 170×255×210 | ケースサイズ(横×縦×高さ)mm | 195×325×210 |
| 重量 製品/ケース | 156g/5.1kg | 重量 製品/ケース | 225g/6.7kg |
| ITF/GTIN | 14904118648266 | ITF/GTIN | 14904118648273 |
|  | 分別ペール用ポリ袋 20~25L |  | 分別ペール用ポリ袋 30~35L |
| | BP-20 | | BP-30 |
| | 材質: 高密度ポリエチレン 分別ペール用 20~25L マチ付き 半透明 | | 材質: 高密度ポリエチレン 分別ペール用 30~35L マチ付き 半透明 |
| | JAN 4 904118 648283 | | JAN 4 904118 648290 |
| 規格(厚み×横×縦)mm | 0.015×(400+200)×650 | 規格(厚み×横×縦)mm | 0.015×(400+250)×700 |
| サイズ(横×縦×高さ)mm | 220×375×5 | サイズ(横×縦×高さ)mm | 220×400×5 |
| 枚数/ケース入数 | 20枚/30冊 | 枚数/ケース入数 | 20枚/30冊 |
| ケースサイズ(横×縦×高さ)mm | 220×355×165 | ケースサイズ(横×縦×高さ)mm | 220×380×165 |
| 重量 製品/ケース | 225g/7.2kg | 重量 製品/ケース | 262g/8.1kg |
| ITF/GTIN | 14904118648280 | ITF/GTIN | 14904118648297 |
|  | 分別ペール用ポリ袋 45L |  | 半透明乳白 ロング缶用ポリ袋 |
| | BP-45 | | TN-30 |
| | 材質: 高密度ポリエチレン 分別ペール用 45L マチ付き 半透明 | | 材質: 低密度ポリエチレン 乳白 ロング缶用 |
| | JAN 4 904118 648306 | | JAN 4 904118 588305 |
| 規格(厚み×横×縦)mm | 0.018×(450+250)×750 | 規格(厚み×横×縦)mm | 0.025×400×650 |
| サイズ(横×縦×高さ)mm | 250×430×6 | サイズ(横×縦×高さ)mm | 197×267×15 |
| 枚数/ケース入数 | 20枚/30冊 | 枚数/ケース入数 | 10枚/30冊 |
| ケースサイズ(横×縦×高さ)mm | 250×410×195 | ケースサイズ(横×縦×高さ)mm | 200×240×145 |
| 重量 製品/ケース | 362g/10.8kg | 重量 製品/ケース | 122g/3.7kg |
| ITF/GTIN | 14904118648303 | ITF/GTIN | 0304904118588302 |

乳白ポリ袋 (WH)

| | | | |
|---|--|---|--|
|  | 半透明ホワイトゴミ袋 20L |  | 半透明ホワイトゴミ袋 30L |
| | WH-1 | | WH-2 |
| | 材質: 低密度ポリエチレン 乳白 20L | | 材質: 低密度ポリエチレン 乳白 30L |
| | JAN  4 904118 590216 | | JAN  4 904118 590223 |
| 規格(厚み×横×縦)mm | 0.025×500×600 | 規格(厚み×横×縦)mm | 0.03×500×700 |
| サイズ(横×縦×高さ)mm | 175×310×4 | サイズ(横×縦×高さ)mm | 200×310×4.5 |
| 枚数/ケース入数 | 10枚/50冊 | 枚数/ケース入数 | 10枚/50冊 |
| ケースサイズ(横×縦×高さ)mm | 190×280×215 | ケースサイズ(横×縦×高さ)mm | 210×290×250 |
| 重量 製品/ケース | 141g/7.1kg | 重量 製品/ケース | 196g/9.8kg |
| ITF/GTIN | 0504904118590211 | ITF/GTIN | 0504904118590228 |
|  | 半透明ホワイトゴミ袋 45L |  | 半透明ホワイトゴミ袋 70L |
| | WH-3 | | WH-4 |
| | 材質: 低密度ポリエチレン 乳白 45L | | 材質: 低密度ポリエチレン 乳白 70L |
| | JAN  4 904118 590230 | | JAN  4 904118 590247 |
| 規格(厚み×横×縦)mm | 0.03×650×800 | 規格(厚み×横×縦)mm | 0.04×800×900 |
| サイズ(横×縦×高さ)mm | 230×390×4.5 | サイズ(横×縦×高さ)mm | 230×300×12 |
| 枚数/ケース入数 | 10枚/50冊 | 枚数/ケース入数 | 10枚/30冊 |
| ケースサイズ(横×縦×高さ)mm | 240×360×245 | ケースサイズ(横×縦×高さ)mm | 270×450×210 |
| 重量 製品/ケース | 290g/14.5kg | 重量 製品/ケース | 532g/16kg |
| ITF/GTIN | 0504904118590235 | ITF/GTIN | 0304904118590244 |
|  | 半透明ホワイトゴミ袋 90L |  | 半透明ホワイトゴミ袋 厚口 45L |
| | WH-5 | | WH-6 |
| | 材質: 低密度ポリエチレン 乳白 90L | | 材質: 低密度ポリエチレン 乳白 45L 厚口タイプ |
| | JAN  4 904118 590254 | | JAN  4 904118 590261 |
| 規格(厚み×横×縦)mm | 0.05×900×1000 | 規格(厚み×横×縦)mm | 0.04×650×800 |
| サイズ(横×縦×高さ)mm | 260×340×15 | サイズ(横×縦×高さ)mm | 230×390×6 |
| 枚数/ケース入数 | 10枚/20冊 | 枚数/ケース入数 | 10枚/50冊 |
| ケースサイズ(横×縦×高さ)mm | 310×500×185 | ケースサイズ(横×縦×高さ)mm | 240×360×335 |
| 重量 製品/ケース | 831g/16.6kg | 重量 製品/ケース | 385g/19.3kg |
| ITF/GTIN | 0204904118590252 | ITF/GTIN | 0504904118590266 |
|  | 半透明ホワイトゴミ袋 45L30P |  | 半透明ホワイトゴミ袋 45L50P |
| | WH-7 | | WH-9 |
| | 材質: 低密度ポリエチレン 乳白 45L 増量30枚入り | | 材質: 低密度ポリエチレン 乳白 45L 増量50枚入り |
| | JAN  4 904118 590278 | | JAN  4 904118 590292 |
| 規格(厚み×横×縦)mm | 0.03×650×800 | 規格(厚み×横×縦)mm | 0.03×650×800 |
| サイズ(横×縦×高さ)mm | 240×400×13 | サイズ(横×縦×高さ)mm | 250×420×22 |
| 枚数/ケース入数 | 30枚/20冊 | 枚数/ケース入数 | 50枚/10冊 |
| ケースサイズ(横×縦×高さ)mm | 250×360×290 | ケースサイズ(横×縦×高さ)mm | 240×400×245 |
| 重量 製品/ケース | 864g/17.3kg | 重量 製品/ケース | 1,300g/13kg |
| ITF/GTIN | 0204904118590276 | ITF/GTIN | 14904118590299 |

乳白ポリ袋 (ストレッチ・強靱袋)

| | | | |
|---|---|--|---|
|  | ストレッチ 半透明乳白 30L30P ST-33N 材質: 低密度ポリエチレン 特殊配合でよく伸びて裂けにくい 乳白 30L 30枚入り JAN 4 904118 658916 |  | 強靱袋 半透明乳白 45L KZ-45 材質: 低密度PE(3層) 3層フィルムで強く工事現場でも活躍 乳白 45L10枚 JAN 4 904118 700110 |
| | 規格(厚み×横×縦)mm 0.02×500×700 サイズ(横×縦×高さ)mm 220×310×9.5 枚数/ケース入数 30枚/20冊 ケースサイズ(横×縦×高さ)mm 220×290×200 重量 製品/ケース 351g/7.3kg ITF/GTIN 14904118658913 | | 規格(厚み×横×縦)mm 0.03×650×800 サイズ(横×縦×高さ)mm 240×385×5.8 枚数/ケース入数 10枚/30冊 ケースサイズ(横×縦×高さ)mm 240×365×175 重量 製品/ケース 290g/9.2kg ITF/GTIN 14904118700117 |
|  | ストレッチ 半透明乳白 30L50P ST-35N 材質: 低密度ポリエチレン 特殊配合でよく伸びて裂けにくい 乳白 30L 50枚入り JAN 4 904118 645718 |  | 強靱袋 半透明乳白 70L KZ-70 材質: 低密度PE(3層) 3層フィルムで強く工事現場でも活躍 乳白 70L10枚 JAN 4 904118 700127 |
| | 規格(厚み×横×縦)mm 0.02×500×700 サイズ(横×縦×高さ)mm 220×325×20 枚数/ケース入数 50枚/15冊 ケースサイズ(横×縦×高さ)mm 210×285×255 重量 製品/ケース 647g/9.7kg ITF/GTIN 0154904118645712 | | 規格(厚み×横×縦)mm 0.04×800×900 サイズ(横×縦×高さ)mm 240×285×8 枚数/ケース入数 10枚/20冊 ケースサイズ(横×縦×高さ)mm 480×265×160 重量 製品/ケース 532g/11kg ITF/GTIN 14904118700124 |
|  | ストレッチ 半透明乳白 45L10P ST-45NJ 材質: 低密度ポリエチレン 特殊配合でよく伸びて裂けにくい 乳白 45L 10枚入り JAN 4 904118 645756 |  | 強靱袋 半透明乳白 90L KZ-90 材質: 低密度PE(3層) 3層フィルムで強く工事現場でも活躍 乳白 90L10枚 JAN 4 904118 700134 |
| | 規格(厚み×横×縦)mm 0.02×650×800 サイズ(横×縦×高さ)mm 260×405×5 枚数/ケース入数 10枚/80冊 ケースサイズ(横×縦×高さ)mm 230×365×260 重量 製品/ケース 190g/13.7kg ITF/GTIN 0804904118645758 | | 規格(厚み×横×縦)mm 0.05×900×1000 サイズ(横×縦×高さ)mm 265×310×19 枚数/ケース入数 10枚/10冊 ケースサイズ(横×縦×高さ)mm 265×290×190 重量 製品/ケース 831g/8.5kg ITF/GTIN 14904118700131 |
|  | ストレッチ 半透明乳白 45L30P ST-45H3 材質: 低密度ポリエチレン 特殊配合でよく伸びて裂けにくい 乳白 45L 30枚入り JAN 4 904118 631803 |  | 強靱袋 半透明乳白 120L KZ-120 材質: 低密度PE(3層) 3層フィルムで強く工事現場でも活躍 乳白 120L10枚 JAN 4 904118 700141 |
| | 規格(厚み×横×縦)mm 0.02×650×800 サイズ(横×縦×高さ)mm 245×390×7 枚数/ケース入数 30枚/25冊 ケースサイズ(横×縦×高さ)mm 225×360×235 重量 製品/ケース 577g/14.4kg ITF/GTIN 0254904118631806 | | 規格(厚み×横×縦)mm 0.05×1000×1200 サイズ(横×縦×高さ)mm 290×360×19 枚数/ケース入数 10枚/10冊 ケースサイズ(横×縦×高さ)mm 290×340×190 重量 製品/ケース 1,107g/11.2kg ITF/GTIN 14904118700148 |
|  | ストレッチ 半透明乳白 45L50P ST-45N 材質: 低密度ポリエチレン 特殊配合でよく伸びて裂けにくい 乳白 45L 50枚入り JAN 4 904118 631728 | | |
| | 規格(厚み×横×縦)mm 0.02×650×800 サイズ(横×縦×高さ)mm 250×400×28 枚数/ケース入数 50枚/15冊 ケースサイズ(横×縦×高さ)mm 240×355×255 重量 製品/ケース 959g/14.4kg ITF/GTIN 0154904118631722 | | |

強くて裂けにくい素材で作ったポリ袋

グレーポリ袋

| | | | |
|---|---|---|--|
|  | 強くて裂けにくい素材で作ったポリ袋 20L BM-20 材質: 低密度ポリエチレン 特殊配合でよく伸び裂けにくい 乳白 20L JAN  4 904118 653249 |  | 半透明グレーポリ袋 30L10P KEN-02 材質: 低密度ポリエチレン グレーポリ袋 30L10枚 JAN  4 904118 649921 |
| | 規格(厚み×横×縦)mm 0.018×500×600 サイズ(横×縦×高さ)mm 170×260×3 枚数/ケース入数 10枚/60冊 ケースサイズ(横×縦×高さ)mm 185×280×200 重量 製品/ケース 102g/6.5kg ITF/GTIN 14904118653246 | | 規格(厚み×横×縦)mm 0.02×500×700 サイズ(横×縦×高さ)mm 200×300×3 枚数/ケース入数 10枚/60冊 ケースサイズ(横×縦×高さ)mm 290×205×200 重量 製品/ケース 116g/7kg ITF/GTIN 0604904118649925 |
|  | 強くて裂けにくい素材で作ったポリ袋 30L BM-30 材質: 低密度ポリエチレン 特殊配合でよく伸び裂けにくい 乳白 30L JAN  4 904118 653256 |  | 半透明グレーポリ袋 45L10P KEN-05 材質: 低密度ポリエチレン グレーポリ袋 45L10枚 JAN  4 904118 649952 |
| | 規格(厚み×横×縦)mm 0.018×500×700 サイズ(横×縦×高さ)mm 195×270×3 枚数/ケース入数 10枚/60冊 ケースサイズ(横×縦×高さ)mm 210×280×200 重量 製品/ケース 119g/7.5kg ITF/GTIN 14904118653253 | | 規格(厚み×横×縦)mm 0.02×650×800 サイズ(横×縦×高さ)mm 230×380×3 枚数/ケース入数 10枚/60冊 ケースサイズ(横×縦×高さ)mm 360×230×200 重量 製品/ケース 176g/11kg ITF/GTIN 0604904118649956 |
|  | 強くて裂けにくい素材で作ったポリ袋 45L BM-40 材質: 低密度ポリエチレン 特殊配合でよく伸び裂けにくい 乳白 45L JAN  4 904118 653263 |  | 半透明グレーポリ袋 45L30P KEN-06 材質: 低密度ポリエチレン グレーポリ袋 45L30枚 JAN  4 904118 649969 |
| | 規格(厚み×横×縦)mm 0.018×650×800 サイズ(横×縦×高さ)mm 225×350×3 枚数/ケース入数 10枚/50冊 ケースサイズ(横×縦×高さ)mm 230×360×175 重量 製品/ケース 175g/10.3kg ITF/GTIN 14904118653260 | | 規格(厚み×横×縦)mm 0.02×650×800 サイズ(横×縦×高さ)mm 230×390×10 枚数/ケース入数 30枚/25冊 ケースサイズ(横×縦×高さ)mm 370×250×250 重量 製品/ケース 528g/13.2kg ITF/GTIN 0254904118649962 |
|  | 強くて裂けにくい素材で作ったポリ袋 70L BM-71 材質: 低密度ポリエチレン 特殊配合でよく伸び裂けにくい 乳白 70L JAN  4 904118 650552 |  | 半透明グレーポリ袋 45L50P KEN-07 材質: 低密度ポリエチレン グレーポリ袋 45L50枚 JAN  4 904118 649976 |
| | 規格(厚み×横×縦)mm 0.028×800×900 サイズ(横×縦×高さ)mm 230×280×9 枚数/ケース入数 10枚/30冊 ケースサイズ(横×縦×高さ)mm 230×280×295 重量 製品/ケース 373g/11.1kg ITF/GTIN 0304904118650559 | | 規格(厚み×横×縦)mm 0.02×650×800 サイズ(横×縦×高さ)mm 240×400×15 枚数/ケース入数 50枚/15冊 ケースサイズ(横×縦×高さ)mm 380×250×250 重量 製品/ケース 880g/13.2kg ITF/GTIN 0154904118649970 |
|  | 強くて裂けにくい素材で作ったポリ袋 90L BM-91 材質: 低密度ポリエチレン 特殊配合でよく伸び裂けにくい 乳白 90L JAN  4 904118 650569 |  | 半透明グレーポリ袋 70L10P KEN-08 材質: 低密度ポリエチレン グレーポリ袋 70L10枚 JAN  4 904118 649983 |
| | 規格(厚み×横×縦)mm 0.033×900×1000 サイズ(横×縦×高さ)mm 260×300×11 枚数/ケース入数 10枚/20冊 ケースサイズ(横×縦×高さ)mm 260×300×240 重量 製品/ケース 549g/11.7kg ITF/GTIN 0204904118650567 | | 規格(厚み×横×縦)mm 0.03×800×900 サイズ(横×縦×高さ)mm 230×290×10 枚数/ケース入数 10枚/30冊 ケースサイズ(横×縦×高さ)mm 280×230×300 重量 製品/ケース 371g/11.2kg ITF/GTIN 0304904118649980 |

黒ポリ袋 シリーズ

| | | | |
|---|---|---|--|
|  | 黒ポリ袋 20L |  | 黒ポリ袋 30L |
| | TF-20 | | TF-30 |
| | 材質: 低密度ポリエチレン | | 材質: 低密度ポリエチレン |
| | 黒ポリ 20L | | 黒ポリ 30L |
| JAN  | 4904118201914 | JAN  | 4904118201921 |
| 規格(厚み×横×縦)mm | 0.025×500×600 | 規格(厚み×横×縦)mm | 0.03×500×700 |
| サイズ(横×縦×高さ)mm | 200×315×3 | サイズ(横×縦×高さ)mm | 220×320×3 |
| 枚数/ケース入数 | 10枚/50冊 | 枚数/ケース入数 | 10枚/50冊 |
| ケースサイズ(横×縦×高さ)mm | 280×340×140 | ケースサイズ(横×縦×高さ)mm | 190×285×155 |
| 重量 製品/ケース | 130g/7.2kg | 重量 製品/ケース | 183g/9.9kg |
| ITF/GTIN | 14904118201911 | ITF/GTIN | 14904118201928 |
|  | 黒ポリ袋 45L |  | 黒ポリ袋 45L 厚口 |
| | TF-45 | | TF-46 |
| | 材質: 低密度ポリエチレン | | 材質: 低密度ポリエチレン |
| | 黒ポリ 45L | | 黒ポリ 45L 厚口タイプ |
| JAN  | 4904118253463 | JAN  | 4904118201938 |
| 規格(厚み×横×縦)mm | 0.03×650×800 | 規格(厚み×横×縦)mm | 0.04×650×800 |
| サイズ(横×縦×高さ)mm | 240×390×5 | サイズ(横×縦×高さ)mm | 240×390×6 |
| 枚数/ケース入数 | 10枚/50冊 | 枚数/ケース入数 | 10枚/50冊 |
| ケースサイズ(横×縦×高さ)mm | 230×360×250 | ケースサイズ(横×縦×高さ)mm | 230×360×315 |
| 重量 製品/ケース | 261g/12.7kg | 重量 製品/ケース | 357g/18.6kg |
| ITF/GTIN | 14904118253460 | ITF/GTIN | 14904118201935 |
|  | 黒ポリ袋 70L |  | 黒ポリ袋 90L |
| | TF-70 | | TF-90 |
| | 材質: 低密度ポリエチレン | | 材質: 低密度ポリエチレン |
| | 黒ポリ 70L | | 黒ポリ 90L |
| JAN  | 4904118201945 | JAN  | 4904118201952 |
| 規格(厚み×横×縦)mm | 0.04×800×900 | 規格(厚み×横×縦)mm | 0.05×900×1000 |
| サイズ(横×縦×高さ)mm | 250×320×7 | サイズ(横×縦×高さ)mm | 270×340×16 |
| 枚数/ケース入数 | 10枚/30冊 | 枚数/ケース入数 | 10枚/20冊 |
| ケースサイズ(横×縦×高さ)mm | 290×460×200 | ケースサイズ(横×縦×高さ)mm | 250×310×320 |
| 重量 製品/ケース | 493g/15.2kg | 重量 製品/ケース | 781g/15.9kg |
| ITF/GTIN | 14904118201942 | ITF/GTIN | 14904118201959 |
|  | ストレッチ 黒 45L30P |  | ストレッチ 黒 45L50P |
| | ST-43K | | ST-45K |
| | 材質: 低密度ポリエチレン 特殊配合でよく伸びて裂けにくい 黒ポリ 45L30枚 | | 材質: 低密度ポリエチレン 特殊配合でよく伸びて裂けにくい 黒ポリ 45L50枚 |
| | JAN  | | 4904118649228 |
| 規格(厚み×横×縦)mm | 0.02×650×800 | 規格(厚み×横×縦)mm | 0.02×650×800 |
| サイズ(横×縦×高さ)mm | 245×390×7 | サイズ(横×縦×高さ)mm | 250×410×20 |
| 枚数/ケース入数 | 30枚/25冊 | 枚数/ケース入数 | 50枚/15冊 |
| ケースサイズ(横×縦×高さ)mm | 225×360×235 | ケースサイズ(横×縦×高さ)mm | 265×425×240 |
| 重量 製品/ケース | 577g/14.4kg | 重量 製品/ケース | 959g/14.4kg |
| ITF/GTIN | 0254904118649221 | ITF/GTIN | 0154904118631746 |
|  | メガバッグス 黒 45L50P | | |
| | ME-45K | | |
| | 材質: 高密度PE+Metallocene メタロセン触媒配合で薄くても強い 黒ポリ 45L50枚 | | |
| | JAN  | 4904118644261 | |
| 規格(厚み×横×縦)mm | 0.015×650×800 | | |
| サイズ(横×縦×高さ)mm | 240×395×15 | | |
| 枚数/ケース入数 | 50枚/20冊 | | |
| ケースサイズ(横×縦×高さ)mm | 230×370×300 | | |
| 重量 製品/ケース | 744g/14.9kg | | |
| ITF/GTIN | 0204904118644269 | | |



カラーパック バイオマスシリーズ

| | | | |
|---|---|--|---|
|  | GPカラーパック グリーン 45L |  | GPカラーパック イエロー 45L |
| | KPGP10 | | KPGP11 |
| | 材質: 低密度PE(バイオマス配合) バイオマスを25%配合 鮮やかで用途多数 | | 材質: 低密度PE(バイオマス配合) バイオマスを25%配合 鮮やかで用途多数 |
| | JAN 4  904118 581108 | | JAN 4  904118 581115 |
| 規格(厚み×横×縦)mm | 0.03×650×800 | 規格(厚み×横×縦)mm | 0.03×650×800 |
| サイズ(横×縦×高さ)mm | 240×390×6 | サイズ(横×縦×高さ)mm | 240×390×6 |
| 枚数/ケース入数 | 10枚/30冊 | 枚数/ケース入数 | 10枚/30冊 |
| ケースサイズ(横×縦×高さ)mm | 240×360×170 | ケースサイズ(横×縦×高さ)mm | 240×360×170 |
| 重量 製品/ケース | 290g/9.2kg | 重量 製品/ケース | 290g/9.2kg |
| ITF/GTIN | 14904118581105 | ITF/GTIN | 14904118581112 |
|  | GPカラーパック レッド 45L |  | GPカラーパック ブルー 45L |
| | KPGP12 | | KPGP13 |
| | 材質: 低密度PE(バイオマス配合) バイオマスを25%配合 鮮やかで用途多数 | | 材質: 低密度PE(バイオマス配合) バイオマスを25%配合 鮮やかで用途多数 |
| | JAN 4  904118 581122 | | JAN 4  904118 581139 |
| 規格(厚み×横×縦)mm | 0.03×650×800 | 規格(厚み×横×縦)mm | 0.03×650×800 |
| サイズ(横×縦×高さ)mm | 240×390×6 | サイズ(横×縦×高さ)mm | 240×390×6 |
| 枚数/ケース入数 | 10枚/30冊 | 枚数/ケース入数 | 10枚/30冊 |
| ケースサイズ(横×縦×高さ)mm | 240×360×170 | ケースサイズ(横×縦×高さ)mm | 240×360×170 |
| 重量 製品/ケース | 290g/9.2kg | 重量 製品/ケース | 290g/9.2kg |
| ITF/GTIN | 14904118581129 | ITF/GTIN | 14904118581136 |
|  | GPカラーパック ピンク 45L |  | GPカラーパック オレンジ 45L |
| | KPGP14 | | KPGP15 |
| | 材質: 低密度PE(バイオマス配合) バイオマスを25%配合 鮮やかで用途多数 | | 材質: 低密度PE(バイオマス配合) バイオマスを25%配合 鮮やかで用途多数 |
| | JAN 4  904118 581146 | | JAN 4  904118 581153 |
| 規格(厚み×横×縦)mm | 0.03×650×800 | 規格(厚み×横×縦)mm | 0.03×650×800 |
| サイズ(横×縦×高さ)mm | 240×390×6 | サイズ(横×縦×高さ)mm | 240×390×6 |
| 枚数/ケース入数 | 10枚/30冊 | 枚数/ケース入数 | 10枚/30冊 |
| ケースサイズ(横×縦×高さ)mm | 240×360×170 | ケースサイズ(横×縦×高さ)mm | 240×360×170 |
| 重量 製品/ケース | 290g/9.2kg | 重量 製品/ケース | 290g/9.2kg |
| ITF/GTIN | 14904118581143 | ITF/GTIN | 14904118581150 |
|  | GPカラーパック イエローグリーン 45L |  | GPカラーパック バイオレット 45L |
| | KPGP16 | | KPGP17 |
| | 材質: 低密度PE(バイオマス配合) バイオマスを25%配合 鮮やかで用途多数 | | 材質: 低密度PE(バイオマス配合) バイオマスを25%配合 鮮やかで用途多数 |
| | JAN 4  904118 581160 | | JAN 4  904118 581177 |
| 規格(厚み×横×縦)mm | 0.03×650×800 | 規格(厚み×横×縦)mm | 0.03×650×800 |
| サイズ(横×縦×高さ)mm | 240×390×6 | サイズ(横×縦×高さ)mm | 240×390×6 |
| 枚数/ケース入数 | 10枚/30冊 | 枚数/ケース入数 | 10枚/30冊 |
| ケースサイズ(横×縦×高さ)mm | 240×360×170 | ケースサイズ(横×縦×高さ)mm | 240×360×170 |
| 重量 製品/ケース | 290g/9.2kg | 重量 製品/ケース | 290g/9.2kg |
| ITF/GTIN | 14904118581167 | ITF/GTIN | 14904118581174 |

カラーパック バイオマスシリーズ

| | | | |
|---|---|--|---|
|  | GPカラーパック スカイブルー 45L KPGP18 材質：低密度PE(バイオマス配合) バイオマスを25%配合 鮮やかで用途多数 |  | GPカラーパック ホワイト 45L KPGP19 材質：低密度PE(バイオマス配合) バイオマスを25%配合 鮮やかで用途多数 |
| | JAN 4  904118 581184 | | JAN 4  904118 581191 |
| 規格(厚み×横×縦)mm | 0.03×650×800 | 規格(厚み×横×縦)mm | 0.03×650×800 |
| サイズ(横×縦×高さ)mm | 240×390×6 | サイズ(横×縦×高さ)mm | 240×390×6 |
| 枚数/ケース入数 | 10枚/30冊 | 枚数/ケース入数 | 10枚/30冊 |
| ケースサイズ(横×縦×高さ)mm | 240×360×170 | ケースサイズ(横×縦×高さ)mm | 240×360×170 |
| 重量 製品/ケース | 290g/9.2kg | 重量 製品/ケース | 290g/9.2kg |
| ITF/GTIN | 14904118581181 | ITF/GTIN | 14904118581198 |
|  | GPカラーパック ブラウン 45L KPGP20 材質：低密度PE(バイオマス配合) バイオマスを25%配合 鮮やかで用途多数 |  | GPカラーパック ブラック 45L KPGP21 材質：低密度PE(バイオマス配合) バイオマスを25%配合 鮮やかで用途多数 |
| | JAN 4  904118 581207 | | JAN 4  904118 581214 |
| 規格(厚み×横×縦)mm | 0.03×650×800 | 規格(厚み×横×縦)mm | 0.03×650×800 |
| サイズ(横×縦×高さ)mm | 240×390×6 | サイズ(横×縦×高さ)mm | 240×390×6 |
| 枚数/ケース入数 | 10枚/30冊 | 枚数/ケース入数 | 10枚/30冊 |
| ケースサイズ(横×縦×高さ)mm | 240×360×170 | ケースサイズ(横×縦×高さ)mm | 240×360×170 |
| 重量 製品/ケース | 290g/9.2kg | 重量 製品/ケース | 290g/9.2kg |
| ITF/GTIN | 14904118581204 | ITF/GTIN | 14904118581211 |

COLOUR PAC





ブルーポリ袋 シリーズ

| | | | |
|---|---|---|---|
|  | 半透明ブルーゴミ袋 20L |  | 半透明ブルーゴミ袋 30L |
| | BL-1 | | BL-2 |
| | 材質: 低密度ポリエチレン | | 材質: 低密度ポリエチレン |
| | 青ポリ 20L | | 青ポリ 30L |
| JAN  | JAN  | JAN  | JAN  |
| 規格(厚み×横×縦)mm | 0.025×500×600 | 規格(厚み×横×縦)mm | 0.03×500×700 |
| サイズ(横×縦×高さ)mm | 197×300×9 | サイズ(横×縦×高さ)mm | 197×300×9 |
| 枚数/ケース入数 | 10枚/50冊 | 枚数/ケース入数 | 10枚/50冊 |
| ケースサイズ(横×縦×高さ)mm | 190×280×215 | ケースサイズ(横×縦×高さ)mm | 210×290×245 |
| 重量 製品/ケース | 141g/7.1kg | 重量 製品/ケース | 196g/9.8kg |
| ITF/GTIN | 0304904118586612 | ITF/GTIN | 0304904118586629 |
|  | 半透明ブルーゴミ袋 45L |  | 半透明ブルーゴミ袋 70L |
| | BL-3 | | BL-4 |
| | 材質: 低密度ポリエチレン | | 材質: 低密度ポリエチレン |
| | 青ポリ 45L | | 青ポリ 70L |
| JAN  | JAN  | JAN  | JAN  |
| 規格(厚み×横×縦)mm | 0.03×650×800 | 規格(厚み×横×縦)mm | 0.04×800×900 |
| サイズ(横×縦×高さ)mm | 230×380×10 | サイズ(横×縦×高さ)mm | 230×270×18 |
| 枚数/ケース入数 | 10枚/50冊 | 枚数/ケース入数 | 10枚/30冊 |
| ケースサイズ(横×縦×高さ)mm | 250×360×245 | ケースサイズ(横×縦×高さ)mm | 270×450×210 |
| 重量 製品/ケース | 290g/14.5kg | 重量 製品/ケース | 532g/16kg |
| ITF/GTIN | 0304904118586636 | ITF/GTIN | 0304904118586643 |
|  | 半透明ブルーゴミ袋 90L |  | 半透明ブルーゴミ袋 30L |
| | BL-5 | | KZ-30 |
| | 材質: 低密度ポリエチレン | | 材質: 低密度ポリエチレン |
| | 青ポリ 90L | | 青ポリ 30L |
| JAN  | JAN  | JAN  | JAN  |
| 規格(厚み×横×縦)mm | 0.05×900×1000 | 規格(厚み×横×縦)mm | 0.03×500×700 |
| サイズ(横×縦×高さ)mm | 245×310×23 | サイズ(横×縦×高さ)mm | 210×310×5 |
| 枚数/ケース入数 | 10枚/20冊 | 枚数/ケース入数 | 10枚/30冊 |
| ケースサイズ(横×縦×高さ)mm | 280×500×180 | ケースサイズ(横×縦×高さ)mm | 290×200×150 |
| 重量 製品/ケース | 831g/16.6kg | 重量 製品/ケース | 205g/6.5kg |
| ITF/GTIN | 0204904118586651 | ITF/GTIN | 0304904118571755 |
|  | ストレッチ 青 45L30P |  | ストレッチ 青 45L50P |
| | ST-43A | | ST-45A |
| | 材質: 低密度ポリエチレン | | 材質: 低密度ポリエチレン |
| | 特殊配合でよく伸びて裂けにくい 青ポリ 45L30枚 | | 特殊配合でよく伸びて裂けにくい 青ポリ 45L50枚 |
| JAN  | JAN  | JAN  | JAN  |
| 規格(厚み×横×縦)mm | 0.02×650×800 | 規格(厚み×横×縦)mm | 0.02×650×800 |
| サイズ(横×縦×高さ)mm | 245×390×7 | サイズ(横×縦×高さ)mm | 240×410×17 |
| 枚数/ケース入数 | 30枚/25冊 | 枚数/ケース入数 | 50枚/15冊 |
| ケースサイズ(横×縦×高さ)mm | 225×360×235 | ケースサイズ(横×縦×高さ)mm | 265×425×240 |
| 重量 製品/ケース | 577g/14.4kg | 重量 製品/ケース | 959g/14.4kg |
| ITF/GTIN | 0254904118649214 | ITF/GTIN | 0154904118631739 |

らくパック 100枚入り シリーズ

| | | | |
|---|--|--|--|
|  | らくパックECO 半透明45L PS-41 材質: 高密度PE+Metallocene 大入り100枚入り 半透明 45L JAN  4904118238033 |  | らくパックECO 透明45L PS-41T 材質: 低密度ポリエチレン 大入り100枚入り 透明 45L JAN  4 904118 657445 |
| | 規格(厚み×横×縦)mm 0.015×650×800 サイズ(横×縦×高さ)mm 270×420×28 枚数/ケース入数 100枚/10冊 ケースサイズ(横×縦×高さ)mm 270×400×280 重量 製品/ケース 1,485g/16.1kg ITF/GTIN 14904118238030 | | 規格(厚み×横×縦)mm 0.025×650×800 サイズ(横×縦×高さ)mm 290×440×40 枚数/ケース入数 100枚/7冊 ケースサイズ(横×縦×高さ)mm 290×420×290 重量 製品/ケース 2,200g/14.3kg ITF/GTIN 14904118657442 |
|  | らくパックECO 半透明70L PS-71 材質: 高密度PE+Metallocene 大入り100枚入り 半透明 70L JAN  4904118238040 |  | らくパックECO 透明70L PS-71T 材質: 低密度ポリエチレン 大入り100枚入り 透明 70L JAN  4 904118 657452 |
| | 規格(厚み×横×縦)mm 0.02×800×900 サイズ(横×縦×高さ)mm 300×505×40 枚数/ケース入数 100枚/5冊 ケースサイズ(横×縦×高さ)mm 300×485×200 重量 製品/ケース 2,739g/13.8kg ITF/GTIN 14904118238047 | | 規格(厚み×横×縦)mm 0.035×800×900 サイズ(横×縦×高さ)mm 335×520×56 枚数/ケース入数 100枚/4冊 ケースサイズ(横×縦×高さ)mm 335×500×235 重量 製品/ケース 4,242g/17.5kg ITF/GTIN 14904118657459 |
|  | らくパックECO 半透明90L PS-91 材質: 高密度PE+Metallocene 大入り100枚入り 半透明 90L JAN  4904118238057 |  | らくパックECO 透明90L PS-91T 材質: 低密度ポリエチレン 大入り100枚入り 透明 90L JAN  4 904118 657469 |
| | 規格(厚み×横×縦)mm 0.02×900×1000 サイズ(横×縦×高さ)mm 330×550×40 枚数/ケース入数 100枚/5冊 ケースサイズ(横×縦×高さ)mm 330×530×200 重量 製品/ケース 3,423g/17.2kg ITF/GTIN 14904118238054 | | 規格(厚み×横×縦)mm 0.04×900×1000 サイズ(横×縦×高さ)mm 375×600×65 枚数/ケース入数 100枚/3冊 ケースサイズ(横×縦×高さ)mm 375×580×210 重量 製品/ケース 6,130g/18.9kg ITF/GTIN 14904118657466 |
|  | らくパックstyle 45L 2個セット PS-402 材質: 高密度PE+Metallocene 室内で保管できる新デザイン 100枚入り2個セット JAN  4 904118 701193 | | |
| | 規格(厚み×横×縦)mm 0.015×650×800 サイズ(横×縦×高さ)mm 245×130×385 枚数/ケース入数 100枚×2個/5個 ケースサイズ(横×縦×高さ)mm 670×265×405 重量 製品/ケース 3,014g/14.9kg ITF/GTIN 14904118701190 | | |
|  | らくパックstyle 70L 2個セット PS-702 材質: 高密度PE+Metallocene 室内で保管できる新デザイン 100枚入り2個セット JAN  4 904118 701209 |  | らくパックstyle 90L 2個セット PS-902 材質: 高密度PE+Metallocene 室内で保管できる新デザイン 100枚入り2個セット JAN  4 904118 701216 |
| | 規格(厚み×横×縦)mm 0.02×800×900 サイズ(横×縦×高さ)mm 290×140×450 枚数/ケース入数 100枚×2個/3個 ケースサイズ(横×縦×高さ)mm 440×310×470 重量 製品/ケース 5,522g/16.5kg ITF/GTIN 14904118701206 | | 規格(厚み×横×縦)mm 0.02×900×1000 サイズ(横×縦×高さ)mm 305×140×505 枚数/ケース入数 100枚×2個/2個 ケースサイズ(横×縦×高さ)mm 525×325×300 重量 製品/ケース 6,890g/13.7kg ITF/GTIN 14904118701213 |

規格袋 業務屋さん 透明 シリーズ

| | | | |
|---|-------------------------------------|---|-------------------------------------|
|  | 業務屋さん LD NO.1 |  | 業務屋さん LD NO.2 |
| | LDK-1 | | LDK-2 |
| | 材質: 低密度ポリエチレン | | 材質: 低密度ポリエチレン |
| | 規格袋 透明 No.1 | | 規格袋 透明 No.2 |
| JAN  | 4 904118 640119 | JAN  | 4 904118 640126 |
| 規格(厚み×横×縦)mm | 0.03×70×100 | 規格(厚み×横×縦)mm | 0.03×80×120 |
| サイズ(横×縦×高さ)mm | 95×140×7 | サイズ(横×縦×高さ)mm | 95×160×7 |
| 枚数/ケース入数 | 100枚/(20冊×8個) 160冊 | 枚数/ケース入数 | 100枚/(20冊×8個) 160冊 |
| ケースサイズ(横×縦×高さ)mm | 115×155×65.5 / 240×272×160 | ケースサイズ(横×縦×高さ)mm | 135×175×65.5 / 272×280×180 |
| 重量 製品/ケース | 41g / (0.8kg) 7.1kg | 重量 製品/ケース | 55g / (1.1kg) 9.6kg |
| ITF / GTIN | 0204904118640117 / 0764904118640114 | ITF / GTIN | 0204904118640124 / 0764904118640121 |
|  | 業務屋さん LD NO.3 |  | 業務屋さん LD NO.4 |
| | LDK-3 | | LDK-4 |
| | 材質: 低密度ポリエチレン | | 材質: 低密度ポリエチレン |
| | 規格袋 透明 No.3 | | 規格袋 透明 No.4 |
| JAN  | 4 904118 640133 | JAN  | 4 904118 640140 |
| 規格(厚み×横×縦)mm | 0.03×80×150 | 規格(厚み×横×縦)mm | 0.03×90×170 |
| サイズ(横×縦×高さ)mm | 90×175×10 | サイズ(横×縦×高さ)mm | 115×195×10 |
| 枚数/ケース入数 | 100枚/(20冊×8個) 160冊 | 枚数/ケース入数 | 100枚/(20冊×8個) 160冊 |
| ケースサイズ(横×縦×高さ)mm | 165×175×65.5 / 272×340×180 | ケースサイズ(横×縦×高さ)mm | 185×195×65.5 / 380×534×200 |
| 重量 製品/ケース | 69g / (1.4kg) 11.9kg | 重量 製品/ケース | 87g / (1.7kg) 13.9kg |
| ITF / GTIN | 0204904118640131 / 0764904118640138 | ITF / GTIN | 0104904118640149 / 0764904118640145 |
|  | 業務屋さん LD NO.5 |  | 業務屋さん LD NO.6 |
| | LDK-5 | | LDK-6 |
| | 材質: 低密度ポリエチレン | | 材質: 低密度ポリエチレン |
| | 規格袋 透明 No.5 | | 規格袋 透明 No.6 |
| JAN  | 4 904118 640157 | JAN  | 4 904118 640164 |
| 規格(厚み×横×縦)mm | 0.03×100×190 | 規格(厚み×横×縦)mm | 0.03×100×210 |
| サイズ(横×縦×高さ)mm | 118×240×6 | サイズ(横×縦×高さ)mm | 110×240×8 |
| 枚数/ケース入数 | 100枚(10冊×16個) 160冊 | 枚数/ケース入数 | 100枚(10冊×16個) 160冊 |
| ケースサイズ(横×縦×高さ)mm | 115×200×65.5 / 272×470×205 | ケースサイズ(横×縦×高さ)mm | 115×220×65.5 / 272×470×225 |
| 重量 製品/ケース | 107g / (1.1kg) 17.1kg | 重量 製品/ケース | 118kg / (1.2kg) 18.9kg |
| ITF / GTIN | 0104904118640156 / 0764904118640152 | ITF / GTIN | 0104904118640163 / 0764904118640169 |
|  | 業務屋さん LD NO.7 |  | 業務屋さん LD NO.8 |
| | LDK-7 | | LDK-8 |
| | 材質: 低密度ポリエチレン | | 材質: 低密度ポリエチレン |
| | 規格袋 透明 No.7 | | 規格袋 透明 No.8 |
| JAN  | 4 904118 640171 | JAN  | 4 904118 640188 |
| 規格(厚み×横×縦)mm | 0.03×120×230 | 規格(厚み×横×縦)mm | 0.03×130×250 |
| サイズ(横×縦×高さ)mm | 135×265×8 | サイズ(横×縦×高さ)mm | 155×290×8 |
| 枚数/ケース入数 | 100枚/(10冊×15個) 150冊 | 枚数/ケース入数 | 100枚/(10冊×12個) 120個 |
| ケースサイズ(横×縦×高さ)mm | 135×240×65.5 / 338×415×245 | ケースサイズ(横×縦×高さ)mm | 145×260×65.5 / 300×403×265 |
| 重量 製品/ケース | 155g / (1.6kg) 23.3kg | 重量 製品/ケース | 182g / (1.8kg) 21.8kg |
| ITF / GTIN | 0104904118640170 / 0654904118640170 | ITF / GTIN | 0104904118640187 / 0624904118640186 |
|  | 業務屋さん LD NO.9 |  | 業務屋さん LD NO.10 |
| | LDK-9 | | LDK-10 |
| | 材質: 低密度ポリエチレン | | 材質: 低密度ポリエチレン |
| | 規格袋 透明 No.9 | | 規格袋 透明 No.10 |
| JAN  | 4 904118 640195 | JAN  | 4 904118 640201 |
| 規格(厚み×横×縦)mm | 0.03×150×250 | 規格(厚み×横×縦)mm | 0.03×180×270 |
| サイズ(横×縦×高さ)mm | 175×290×8 | サイズ(横×縦×高さ)mm | 195×310×9 |
| 枚数/ケース入数 | 100枚/(10冊×9個) 90冊 | 枚数/ケース入数 | 100枚/(10冊×8個) 80冊 |
| ケースサイズ(横×縦×高さ)mm | 165×260×65.5 / 207×505×265 | ケースサイズ(横×縦×高さ)mm | 195×280×65.5 / 272×400×285 |
| 重量 製品/ケース | 210g / (2.1kg) 18.9kg | 重量 製品/ケース | 271g / (2.7kg) 21.7kg |
| ITF / GTIN | 0104904118640194 / 0904904118640196 | ITF / GTIN | 0104904118640200 / 0804904118640203 |

規格袋 業務屋さん 透明 シリーズ

| | | | |
|---|-------------------------------------|---|-------------------------------------|
|  | 業務屋さん LD NO.11 |  | 業務屋さん LD NO.12 |
| | LDK-11 | | LDK-12 |
| | 材質: 低密度ポリエチレン | | 材質: 低密度ポリエチレン |
| | 規格袋 透明 No.11 | | 規格袋 透明 No.12 |
| JAN  | 4 904118 640218 | JAN  | 4 904118 640225 |
| 規格(厚み×横×縦)mm | 0.03×200×300 | 規格(厚み×横×縦)mm | 0.03×230×340 |
| サイズ(横×縦×高さ)mm | 220×330×8 | サイズ(横×縦×高さ)mm | 250×390×8 |
| 枚数/ケース入数 | 100枚/(10冊×6個) 60冊 | 枚数/ケース入数 | 100枚/(10冊×5個) 50冊 |
| ケースサイズ(横×縦×高さ)mm | 215×310×65.5 / 320×403×220 | ケースサイズ(横×縦×高さ)mm | 245×350×65.5 / 338×360×250 |
| 重量 製品/ケース | 334g / (3.3kg) 20kg | 重量 製品/ケース | 434g / (4.3kg) 21.7kg |
| ITF / GTIN | 0104904118640217 / 0604904118640212 | ITF / GTIN | 0104904118640224 / 0504904118640220 |
|  | 業務屋さん LD NO.13 |  | 業務屋さん LD NO.14 |
| | LDK-13 | | LDK-14 |
| | 材質: 低密度ポリエチレン | | 材質: 低密度ポリエチレン |
| | 規格袋 透明 No.13 | | 規格袋 透明 No.14 |
| JAN  | 4 904118 640232 | JAN  | 4 904118 640249 |
| 規格(厚み×横×縦)mm | 0.03×260×380 | 規格(厚み×横×縦)mm | 0.03×280×410 |
| サイズ(横×縦×高さ)mm | 290×450×8 | サイズ(横×縦×高さ)mm | 318×474×6 |
| 枚数/ケース入数 | 100枚/(10冊×4個) 40冊 | 枚数/ケース入数 | 100枚/(10冊×3個) 30冊 |
| ケースサイズ(横×縦×高さ)mm | 275×390×65.5 / 272×400×280 | ケースサイズ(横×縦×高さ)mm | 295×420×65.5 / 207×430×300 |
| 重量 製品/ケース | 548g / (5.5kg) 23.7kg | 重量 製品/ケース | 636g / (6.4kg) 19.1kg |
| ITF / GTIN | 0104904118640231 / 0404904118640238 | ITF / GTIN | 0104904118640248 / 0304904118640246 |
|  | 業務屋さん LD NO.15 |  | 業務屋さん LD NO.16 |
| | LDK-15 | | LDK-16 |
| | 材質: 低密度ポリエチレン | | 材質: 低密度ポリエチレン |
| | 規格袋 透明 No.15 | | 規格袋 透明 No.16 |
| JAN  | 4 904118 640256 | JAN  | 4 904118 640263 |
| 規格(厚み×横×縦)mm | 0.03×300×450 | 規格(厚み×横×縦)mm | 0.03×340×480 |
| サイズ(横×縦×高さ)mm | 335×530×10 | サイズ(横×縦×高さ)mm | 373×525×6 |
| 枚数/ケース入数 | 100枚/(10冊×3個) 30冊 | 枚数/ケース入数 | 100枚/(5冊×4個) 20冊 |
| ケースサイズ(横×縦×高さ)mm | 315×460×65.5 / 207×470×320 | ケースサイズ(横×縦×高さ)mm | 265×335×65.5 / 272×365×270 |
| 重量 製品/ケース | 748g / (7.5kg) 22.4kg | 重量 製品/ケース | 903g / (3.6kg) 19.6kg |
| ITF / GTIN | 0104904118640255 / 0304904118640253 | ITF / GTIN | 0154904118640267 / 0204904118640261 |
|  | 業務屋さん LD NO.17 |  | 業務屋さん LD NO.18 |
| | LDK-17 | | LDK-18 |
| | 材質: 低密度ポリエチレン | | 材質: 低密度ポリエチレン |
| | 規格袋 透明 No.17 | | 規格袋 透明 No.18 |
| JAN  | 4 904118 640270 | JAN  | 4 904118 640287 |
| 規格(厚み×横×縦)mm | 0.03×360×500 | 規格(厚み×横×縦)mm | 0.03×380×530 |
| サイズ(横×縦×高さ)mm | 400×540×10 | サイズ(横×縦×高さ)mm | 420×570×10 |
| 枚数/ケース入数 | 100枚/(5冊×4個) 20冊 | 枚数/ケース入数 | 100枚/(5冊×4個) 20冊 |
| ケースサイズ(横×縦×高さ)mm | 275×375×65.5 / 272×385×280 | ケースサイズ(横×縦×高さ)mm | 290×395×65.5 / 272×405×295 |
| 重量 製品/ケース | 996g / (5kg) 19.9kg | 重量 製品/ケース | 1,114g / (5.6kg) 22.3kg |
| ITF / GTIN | 0154904118640274 / 0204904118640278 | ITF / GTIN | 0154904118640281 / 0204904118640285 |
|  | 業務屋さん LD NO.19 |  | 業務屋さん LD NO.20 |
| | LDK-19 | | LDK-20 |
| | 材質: 低密度ポリエチレン | | 材質: 低密度ポリエチレン |
| | 規格袋 透明 No.19 | | 規格袋 透明 No.20 |
| JAN  | 4 904118 640294 | JAN  | 4 904118 640300 |
| 規格(厚み×横×縦)mm | 0.03×400×550 | 規格(厚み×横×縦)mm | 0.03×460×600 |
| サイズ(横×縦×高さ)mm | 440×590×10 | サイズ(横×縦×高さ)mm | 490×640×10 |
| 枚数/ケース入数 | 100枚/(5冊×4個) 20冊 | 枚数/ケース入数 | 100枚/(5冊×2個) 10冊 |
| ケースサイズ(横×縦×高さ)mm | 300×415×65.5 / 310×425×280 | ケースサイズ(横×縦×高さ)mm | 325×475×65.5 / 335×485×140 |
| 重量 製品/ケース | 1,217g / (6.1kg) 24.3kg | 重量 製品/ケース | 1,526g / (7.6kg) 15.3kg |
| ITF / GTIN | 0154904118640298 / 0204904118640292 | ITF / GTIN | 0154904118640304 / 0104904118640309 |

規格袋 業務屋さん 透明 つり下げ式 シリーズ

| | | | |
|---|--|---|--|
|  | 業務屋さん LD 紐付 NO.9 |  | 業務屋さん LD 紐付 NO.10 |
| | LDH-9 | | LDH-10 |
| | 材質: 低密度ポリエチレン | | 材質: 低密度ポリエチレン |
| | 規格袋 透明 つり下げ紐付き No.9 | | 規格袋 透明 つり下げ紐付き No.10 |
| | JAN  4 904118 640393 | | JAN  4 904118 640409 |
| 規格(厚み×横×縦)mm | 0.03×150×250 | 規格(厚み×横×縦)mm | 0.03×180×270 |
| サイズ(横×縦×高さ)mm | 175×290×8 | サイズ(横×縦×高さ)mm | 195×310×9 |
| 枚数/ケース入数 | 100枚/(10冊×9個) 90冊 | 枚数/ケース入数 | 100枚/(10冊×8個) 80冊 |
| ケースサイズ(横×縦×高さ)mm | 165×260×65.5 / 207×505×265 | ケースサイズ(横×縦×高さ)mm | 195×280×65.5 / 272×400×285 |
| 重量 製品/ケース | 210g / (2.1kg) 18.9kg | 重量 製品/ケース | 271g / (2.7kg) 21.7kg |
| ITF / GTIN | 0104904118640392 / 0904904118640394 | ITF / GTIN | 0104904118640408 / 0804904118640401 |
|  | 業務屋さん LD 紐付 NO.11 |  | 業務屋さん LD 紐付 NO.12 |
| | LDH-11 | | LDH-12 |
| | 材質: 低密度ポリエチレン | | 材質: 低密度ポリエチレン |
| | 規格袋 透明 つり下げ紐付き No.11 | | 規格袋 透明 つり下げ紐付き No.12 |
| | JAN  4 904118 640416 | | JAN  4 904118 640423 |
| 規格(厚み×横×縦)mm | 0.03×200×300 | 規格(厚み×横×縦)mm | 0.03×230×340 |
| サイズ(横×縦×高さ)mm | 220×330×8 | サイズ(横×縦×高さ)mm | 250×390×8 |
| 枚数/ケース入数 | 100枚/(10冊×6個) 60冊 | 枚数/ケース入数 | 100枚/(10冊×5個) 50冊 |
| ケースサイズ(横×縦×高さ)mm | 215×310×65.5 / 320×403×220 | ケースサイズ(横×縦×高さ)mm | 245×350×65.5 / 338×360×250 |
| 重量 製品/ケース | 334g / (3.3kg) 20kg | 重量 製品/ケース | 434g / (4.3kg) 21.7kg |
| ITF / GTIN | 0104904118640415 / 0604904118640410 | ITF / GTIN | 0104904118640422 / 0504904118640428 |
|  | 業務屋さん LD 紐付 NO.13 |  | 業務屋さん LD 紐付 NO.14 |
| | LDH-13 | | LDH-14 |
| | 材質: 低密度ポリエチレン | | 材質: 低密度ポリエチレン |
| | 規格袋 透明 つり下げ紐付き No.13 | | 規格袋 透明 つり下げ紐付き No.14 |
| | JAN  4 904118 640430 | | JAN  4 904118 640447 |
| 規格(厚み×横×縦)mm | 0.03×260×380 | 規格(厚み×横×縦)mm | 0.03×280×410 |
| サイズ(横×縦×高さ)mm | 290×450×8 | サイズ(横×縦×高さ)mm | 318×474×6 |
| 枚数/ケース入数 | 100枚/(10冊×4個) 40冊 | 枚数/ケース入数 | 100枚/(10冊×3個) 30冊 |
| ケースサイズ(横×縦×高さ)mm | 275×390×65.5 / 272×400×280 | ケースサイズ(横×縦×高さ)mm | 295×420×65.5 / 207×430×300 |
| 重量 製品/ケース | 548g / (5.5kg) 21.9kg | 重量 製品/ケース | 636g / (6.4kg) 20.5kg |
| ITF / GTIN | 0104904118640439 / 0404904118640436 | ITF / GTIN | 0104904118640446 / 0304904118640444 |
|  | 業務屋さん LD 紐付 NO.15 | | |
| | LDH-15 | | |
| | 材質: 低密度ポリエチレン | | |
| | 規格袋 透明 つり下げ紐付き No.15 | | |
| | JAN  4 904118 640454 | | |
| 規格(厚み×横×縦)mm | 0.03×300×450 | | |
| サイズ(横×縦×高さ)mm | 335×530×10 | | |
| 枚数/ケース入数 | 100枚/(10冊×3個) 30冊 | | |
| ケースサイズ(横×縦×高さ)mm | 315×460×65.5 / 207×470×320 | | |
| 重量 製品/ケース | 748g / (7.5kg) 22.4kg | | |
| ITF / GTIN | 0104904118640453 / 0304904118640451 | | |

規格袋 業務屋さん 半透明 つり下げ式 シリーズ

| | | | |
|---|-------------------------------------|---|-------------------------------------|
|  | 業務屋さん HD 紐付 NO.9 |  | 業務屋さん HD 紐付 NO.10 |
| | HDH-9 | | HDH-10 |
| | 材質: 高密度ポリエチレン | | 材質: 高密度ポリエチレン |
| | 規格袋 半透明 つり下げ紐付き No.9 | | 規格袋 半透明 つり下げ紐付き No.10 |
| JAN  | 4 904118 639991 | JAN  | 4 904118 660308 |
| 規格(厚み×横×縦)mm | 0.01×150×250 | 規格(厚み×横×縦)mm | 0.01×180×270 |
| サイズ(横×縦×高さ)mm | 175×295×4 | サイズ(横×縦×高さ)mm | 205×310×5 |
| 枚数/ケース入数 | 200枚(10冊×12個) 120冊 | 枚数/ケース入数 | 200枚(10冊×12個) 120冊 |
| ケースサイズ(横×縦×高さ)mm | 165×260×58 / 340×358×265 | ケースサイズ(横×縦×高さ)mm | 205×290×60 / 370×420×300 |
| 重量 製品/ケース | 145g / (1.5kg) 18.3kg | 重量 製品/ケース | 188g / (1.9kg) 24.3kg |
| ITF / GTIN | 0104904118639990 / 0624904118639999 | ITF / GTIN | 24904118660302 / 14904118660305 |
|  | 業務屋さん HD 紐付 NO.11 |  | 業務屋さん HD 紐付 NO.12 |
| | HDH-11 | | HDH-12 |
| | 材質: 高密度ポリエチレン | | 材質: 高密度ポリエチレン |
| | 規格袋 半透明 つり下げ紐付き No.11 | | 規格袋 半透明 つり下げ紐付き No.12 |
| JAN  | 4 904118 640010 | JAN  | 4 904118 640027 |
| 規格(厚み×横×縦)mm | 0.01×200×300 | 規格(厚み×横×縦)mm | 0.01×230×340 |
| サイズ(横×縦×高さ)mm | 220×330×4 | サイズ(横×縦×高さ)mm | 250×390×4 |
| 枚数/ケース入数 | 200枚 / (10冊×10個) 100冊 | 枚数/ケース入数 | 200枚 / (10冊×8個) 80冊 |
| ケースサイズ(横×縦×高さ)mm | 215×310×58 / 320×590×220 | ケースサイズ(横×縦×高さ)mm | 245×350×58 / 360×474×250 |
| 重量 製品/ケース | 231g / (2.3kg) 24.2kg | 重量 製品/ケース | 300g / (3kg) 25.2kg |
| ITF / GTIN | 0104904118640019 / 0614904118640011 | ITF / GTIN | 0104904118640026 / 0804904118640029 |
|  | 業務屋さん HD 紐付 NO.13 |  | 業務屋さん HD 紐付 NO.14 |
| | HDH-13 | | HDH-14 |
| | 材質: 高密度ポリエチレン | | 材質: 高密度ポリエチレン |
| | 規格袋 半透明 つり下げ紐付き No.13 | | 規格袋 半透明 つり下げ紐付き No.14 |
| JAN  | 4 904118 640034 | JAN  | 4 904118 640041 |
| 規格(厚み×横×縦)mm | 0.01×260×380 | 規格(厚み×横×縦)mm | 0.01×280×410 |
| サイズ(横×縦×高さ)mm | 290×425×4 | サイズ(横×縦×高さ)mm | 315×450×4 |
| 枚数/ケース入数 | 200枚 / (10冊×6個) 60冊 | 枚数/ケース入数 | 200枚 / (10冊×5個) 50冊 |
| ケースサイズ(横×縦×高さ)mm | 275×390×58 / 358×400×280 | ケースサイズ(横×縦×高さ)mm | 295×420×58 / 300×430×300 |
| 重量 製品/ケース | 378g / (3.8kg) 24kg | 重量 製品/ケース | 439g / (4.4kg) 22kg |
| ITF / GTIN | 0104904118640033 / 0604904118640038 | ITF / GTIN | 0104904118640040 / 0504904118640046 |
|  | 業務屋さん HD 紐付 NO.15 | | |
| | HDH-15 | | |
| | 材質: 高密度ポリエチレン | | |
| | 規格袋 半透明 つり下げ紐付き No.15 | | |
| JAN  | 4 904118 640058 | | |
| 規格(厚み×横×縦)mm | 0.01×300×450 | | |
| サイズ(横×縦×高さ)mm | 330×495×4 | | |
| 枚数/ケース入数 | 200枚 / (10冊×4個) 40冊 | | |
| ケースサイズ(横×縦×高さ)mm | 315×460×58 / 242×470×320 | | |
| 重量 製品/ケース | 516g / (5.2kg) 21.7kg | | |
| ITF / GTIN | 0104904118640057 / 0404904118640054 | | |

規格袋 業務屋さん 透明 特厚 シリーズ

| | | | |
|---|----------------------------------|---|----------------------------------|
|  | 業務屋さん 特厚 LD NO.9 |  | 業務屋さん 特厚 LD NO.10 |
| | LD8-9 | | LD8-10 |
| | 材質: 低密度ポリエチレン | | 材質: 低密度ポリエチレン |
| | 規格袋 透明 No.9 特厚タイプ | | 規格袋 透明 No.10 特厚タイプ |
| JAN  | 4 904118 651696 | JAN  | 4 904118 651702 |
| 規格(厚み×横×縦)mm | 0.08×150×250 | 規格(厚み×横×縦)mm | 0.08×180×270 |
| サイズ(横×縦×高さ)mm | 170×285×10 | サイズ(横×縦×高さ)mm | 200×305×10 |
| 枚数/ケース入数 | 50枚/(10冊×4個) 40冊 | 枚数/ケース入数 | 50枚/(10冊×4個) 40冊 |
| ケースサイズ(横×縦×高さ)mm | 170×270×90 / 285×360×200 | ケースサイズ(横×縦×高さ)mm | 200×290×90 / 215×305×375 |
| 重量 製品/ケース | 280g/(3kg) 12.5kg | 重量 製品/ケース | 360g/(4kg) 16.5kg |
| ITF / GTIN | 4904118003082 / 0404904118651692 | ITF / GTIN | 4904118003099 / 0404904118651708 |
|  | 業務屋さん 特厚 LD NO.11 |  | 業務屋さん 特厚 LD NO.12 |
| | LD8-11 | | LD8-12 |
| | 材質: 低密度ポリエチレン | | 材質: 低密度ポリエチレン |
| | 規格袋 透明 No.11 特厚タイプ | | 規格袋 透明 No.12 特厚タイプ |
| JAN  | 4 904118 651719 | JAN  | 4 904118 651726 |
| 規格(厚み×横×縦)mm | 0.08×200×300 | 規格(厚み×横×縦)mm | 0.08×230×340 |
| サイズ(横×縦×高さ)mm | 220×335×10 | サイズ(横×縦×高さ)mm | 250×375×10 |
| 枚数/ケース入数 | 50枚/(10冊×3個) 30冊 | 枚数/ケース入数 | 50枚(10冊×3個) 30冊 |
| ケースサイズ(横×縦×高さ)mm | 220×320×90 / 235×335×285 | ケースサイズ(横×縦×高さ)mm | 250×360×95 / 265×375×300 |
| 重量 製品/ケース | 445g/(4.7kg) 14.5kg | 重量 製品/ケース | 580g/(6kg) 18.5kg |
| ITF / GTIN | 4904118003105 / 0304904118651716 | ITF / GTIN | 4904118003112 / 0304904118651723 |
|  | 業務屋さん 特厚 LD NO.13 |  | 業務屋さん 特厚 LD NO.14 |
| | LD8-13 | | LD8-14 |
| | 材質: 低密度ポリエチレン | | 材質: 低密度ポリエチレン |
| | 規格袋 透明 No.13 特厚タイプ | | 規格袋 透明 No.14 特厚タイプ |
| JAN  | 4 904118 651733 | JAN  | 4 904118 651740 |
| 規格(厚み×横×縦)mm | 0.08×260×380 | 規格(厚み×横×縦)mm | 0.08×280×410 |
| サイズ(横×縦×高さ)mm | 280×415×10 | サイズ(横×縦×高さ)mm | 300×445×10 |
| 枚数/ケース入数 | 50枚/(10冊×2個) 20冊 | 枚数/ケース入数 | 50枚/(10冊×2個) 20冊 |
| ケースサイズ(横×縦×高さ)mm | 280×400×95 / 295×415×210 | ケースサイズ(横×縦×高さ)mm | 300×430×95 / 315×445×210 |
| 重量 製品/ケース | 730g/(7.5kg) 15.5kg | 重量 製品/ケース | 850g/(8.8kg) 18kg |
| ITF / GTIN | 4904118003129 / 0204904118651731 | ITF / GTIN | 4904118003136 / 0204904118651748 |
|  | 業務屋さん 特厚 LD NO.15 |  | 業務屋さん 特厚 LD NO.16 |
| | LD8-15 | | LD8-16 |
| | 材質: 低密度ポリエチレン | | 材質: 低密度ポリエチレン |
| | 規格袋 透明 No.15 特厚タイプ | | 規格袋 透明 No.16 特厚タイプ |
| JAN  | 4 904118 651757 | JAN  | 4 904118 651764 |
| 規格(厚み×横×縦)mm | 0.08×300×450 | 規格(厚み×横×縦)mm | 0.08×340×480 |
| サイズ(横×縦×高さ)mm | 320×485×10 | サイズ(横×縦×高さ)mm | 360×515×12 |
| 枚数/ケース入数 | 50枚/(10冊×2個) 20冊 | 枚数/ケース入数 | 50枚/(5冊×2個) 10冊 |
| ケースサイズ(横×縦×高さ)mm | 320×470×95 / 335×485×210 | ケースサイズ(横×縦×高さ)mm | 255×360×120 / 275×375×260 |
| 重量 製品/ケース | 1,000g/(10.3kg) 21kg | 重量 製品/ケース | 1,210g/(6.3kg) 13kg |
| ITF / GTIN | 4904118003143 / 0204904118651755 | ITF / GTIN | 4904118003150 / 0104904118651763 |
|  | 業務屋さん 特厚 LD NO.17 |  | 業務屋さん 特厚 LD NO.18 |
| | LD8-17 | | LD8-18 |
| | 材質: 低密度ポリエチレン | | 材質: 低密度ポリエチレン |
| | 規格袋 透明 No.17 特厚タイプ | | 規格袋 透明 No.18 特厚タイプ |
| JAN  | 4 904118 651771 | JAN  | 4 904118 651788 |
| 規格(厚み×横×縦)mm | 0.08×360×500 | 規格(厚み×横×縦)mm | 0.08×380×530 |
| サイズ(横×縦×高さ)mm | 380×535×12 | サイズ(横×縦×高さ)mm | 400×565×12 |
| 枚数/ケース入数 | 50枚/(5冊×2個) 10冊 | 枚数/ケース入数 | 50枚/(5冊×2個) 10冊 |
| ケースサイズ(横×縦×高さ)mm | 265×380×120 / 285×395×260 | ケースサイズ(横×縦×高さ)mm | 285×400×120 / 305×415×260 |
| 重量 製品/ケース | 1,350g/(7kg) 14.5kg | 重量 製品/ケース | 1,500g/(7.7kg) 15.6kg |
| ITF / GTIN | 4904118003167 / 0104904118651770 | ITF / GTIN | 4904118003174 / 0104904118651787 |

規格袋 業務屋さん 透明 特厚 シリーズ

水切り袋 ネット&不織布 シリーズ

| | |
|---|--|
|  | 業務屋さん 特厚 LD NO.19 |
| | LD8-19 |
| | 材質: 低密度ポリエチレン |
| | 規格袋 透明 No.19 特厚タイプ |
| JAN |  4 904118 651795 |
| 規格(厚み×横×縦)mm | 0.08×400×550 |
| サイズ(横×縦×高さ)mm | 420×585×12 |
| 枚数/ケース入数 | 50枚/(5冊×2個) 10冊 |
| ケースサイズ(横×縦×高さ)mm | 295×420×120/315×435×260 |
| 重量 製品/ケース | 1,650g/(8.5kg) 17.5kg |
| ITF/GTIN | 4904118003181/0104904118651794 |
|  | 業務屋さん 特厚 LD NO.20 |
| | LD8-20 |
| | 材質: 低密度ポリエチレン |
| | 規格袋 透明 No.20 特厚タイプ |
| JAN |  4 904118 651801 |
| 規格(厚み×横×縦)mm | 0.08×460×600 |
| サイズ(横×縦×高さ)mm | 480×635×12 |
| 枚数/ケース入数 | 50枚/(5冊×2個) 10冊 |
| ケースサイズ(横×縦×高さ)mm | 320×480×120/340×495×260 |
| 重量 製品/ケース | 2,000g/(10.2kg) 20.5kg |
| ITF/GTIN | 4904118003198/0104904118651800 |

| | |
|--|--|
|  | キッチンコーナー 水切りネット排水口用 50P |
| | HG-15 |
| | 材質: ポリエチレン |
| | 排水口用水切りネット 増量50枚入り |
| JAN |  4 904118 620517 |
| 規格(横×縦)mm | 180×250 |
| サイズ(横×縦×高さ)mm | 221×290×30 |
| 枚数/ケース入数 | 50枚/90冊 |
| ケースサイズ(横×縦×高さ)mm | 525×610×360 |
| 重量 製品/ケース | 157g/14.5kg |
| ITF/GTIN | 0904904118620518 |
|  | キッチンコーナー 水切りネット三角コーナー用 35P |
| | MG-24 |
| | 材質: ポリエチレン |
| | 三角コーナー用水切りネット 増量35枚入り |
| JAN |  4 904118 620524 |
| 規格(横×縦)mm | 280×250 |
| サイズ(横×縦×高さ)mm | 180×290×35 |
| 枚数/ケース入数 | 35枚/80冊 |
| ケースサイズ(横×縦×高さ)mm | 520×665×350 |
| 重量 製品/ケース | 147g/12.6kg |
| ITF/GTIN | 0804904118620526 |

| | |
|---|---|
|  | Mizukiririn 不織布タイプ 三角コーナー用35枚 |
| | RI-F35 |
| | 材質: ポリエチレン・ポリプロピレン 三角コーナー用不織布水切り袋 細かいゴミ、油分もしっかりキャッチ |
| | JAN |
| 規格(横×縦)mm | 320×260 |
| サイズ(横×縦×高さ)mm | 150×305×23 |
| 枚数/ケース入数 | 30枚/100冊 |
| ケースサイズ(横×縦×高さ)mm | 460×710×280 |
| 重量 製品/ケース | 90g/9.7kg |
| ITF/GTIN | 14904118658241 |
|  | Mizukiririn 不織布タイプ 排水口用50枚 |
| | RI-F50 |
| | 材質: ポリエチレン・ポリプロピレン 排水口用不織布水切り袋 細かいゴミ、油分もしっかりキャッチ |
| | JAN |
| 規格(横×縦)mm | 235×250 |
| サイズ(横×縦×高さ)mm | 150×305×25 |
| 枚数/ケース入数 | 50枚/100冊 |
| ケースサイズ(横×縦×高さ)mm | 500×680×270 |
| 重量 製品/ケース | 95g/9.9kg |
| ITF/GTIN | 14904118658234 |

水切り袋 ストッキング シリーズ

| | | | |
|---|--|---|--|
|  | 水切りストッキング 浅型100P |  | 水切りストッキング 兼用100P |
| | RI-SA10 | | RI-SK10 |
| | 材質: ポリエステル・ポリウレタン 伸縮性があり取り付けしやすい 水切れ良好 浅型排水口用 100枚 | | 材質: ポリエステル・ポリウレタン 伸縮性があり取り付けしやすい 排水口、三角コーナー兼用 100枚 |
| | JAN  4 904118664436 | | JAN  4 904118664443 |
| 規格(横×縦)mm 原寸 約140×約150 | 規格(横×縦)mm 原寸:約140×約200 | 規格(横×縦)mm 原寸 約140×約150 | 規格(横×縦)mm 原寸:約140×約200 |
| サイズ(横×縦×高さ)mm 150×300×55 | サイズ(横×縦×高さ)mm 150×330×55 | サイズ(横×縦×高さ)mm 150×300×55 | サイズ(横×縦×高さ)mm 150×330×55 |
| 枚数 / ケース入数 100枚 / 60冊 | 枚数 / ケース入数 100枚 / 60冊 | 枚数 / ケース入数 100枚 / 60冊 | 枚数 / ケース入数 100枚 / 60冊 |
| ケースサイズ(横×縦×高さ)mm 480×460×400 | ケースサイズ(横×縦×高さ)mm 480×460×400 | ケースサイズ(横×縦×高さ)mm 480×460×400 | ケースサイズ(横×縦×高さ)mm 480×460×400 |
| 重量 製品 / ケース 86g / 5.6kg | 重量 製品 / ケース 100g / 6.5kg | 重量 製品 / ケース 86g / 5.6kg | 重量 製品 / ケース 100g / 6.5kg |
| ITF / GTIN 14904118664433 | ITF / GTIN 14904118664440 | ITF / GTIN 14904118664433 | ITF / GTIN 14904118664440 |
|  | キッチンコーナー 水切りストッキング 浅型排水口用 30P |  | キッチンコーナー 水切りストッキング 兼用 30P |
| | KC-SA30 | | KC-SK30 |
| | 材質: ポリエステル・ポリウレタン 伸縮性があり取り付けしやすい 水切れ良好 浅型排水口用 30枚 | | 材質: ポリエステル・ポリウレタン 伸縮性があり取り付けしやすい 排水口、三角コーナー兼用 30枚 |
| | JAN  4 904118 639922 | | JAN  4 904118 639953 |
| 規格(横×縦)mm 原寸 約140×約150 | 規格(横×縦)mm 原寸 約140×約200 | 規格(横×縦)mm 原寸 約140×約150 | 規格(横×縦)mm 原寸 約140×約200 |
| サイズ(横×縦×高さ)mm 150×230×20 | サイズ(横×縦×高さ)mm 170×265×20 | サイズ(横×縦×高さ)mm 150×230×20 | サイズ(横×縦×高さ)mm 170×265×20 |
| 枚数 / ケース入数 30枚 / 120冊 | 枚数 / ケース入数 30枚 / 120冊 | 枚数 / ケース入数 30枚 / 120冊 | 枚数 / ケース入数 30枚 / 120冊 |
| ケースサイズ(横×縦×高さ)mm 420×360×300 | ケースサイズ(横×縦×高さ)mm 495×460×300 | ケースサイズ(横×縦×高さ)mm 420×360×300 | ケースサイズ(横×縦×高さ)mm 495×460×300 |
| 重量 製品 / ケース 25g / 3.9kg | 重量 製品 / ケース 34g / 5kg | 重量 製品 / ケース 25g / 3.9kg | 重量 製品 / ケース 34g / 5kg |
| ITF / GTIN 14904118639929 | ITF / GTIN 14904118639950 | ITF / GTIN 14904118639929 | ITF / GTIN 14904118639950 |
|  | キッチンコーナー 水切りストッキング 浅型排水口用 50P |  | キッチンコーナー 水切りストッキング 兼用 50P |
| | KC-SA50 | | KC-SK50 |
| | 材質: ポリエステル・ポリウレタン 伸縮性があり取り付けしやすい 水切れ良好 浅型排水口用 50枚 | | 材質: ポリエステル・ポリウレタン 伸縮性があり取り付けしやすい 排水口、三角コーナー兼用 50枚 |
| | JAN  4 904118 639939 | | JAN  4 904118 639960 |
| 規格(横×縦)mm 原寸 約140×約150 | 規格(横×縦)mm 原寸 約140×約200 | 規格(横×縦)mm 原寸 約140×約150 | 規格(横×縦)mm 原寸 約140×約200 |
| サイズ(横×縦×高さ)mm 170×250×20 | サイズ(横×縦×高さ)mm 190×285×20 | サイズ(横×縦×高さ)mm 170×250×20 | サイズ(横×縦×高さ)mm 190×285×20 |
| 枚数 / ケース入数 50枚 / 60冊 | 枚数 / ケース入数 50枚 / 60冊 | 枚数 / ケース入数 50枚 / 60冊 | 枚数 / ケース入数 50枚 / 60冊 |
| ケースサイズ(横×縦×高さ)mm 450×420×240 | ケースサイズ(横×縦×高さ)mm 500×490×240 | ケースサイズ(横×縦×高さ)mm 450×420×240 | ケースサイズ(横×縦×高さ)mm 500×490×240 |
| 重量 製品 / ケース 40g / 3.4kg | 重量 製品 / ケース 52g / 4.3kg | 重量 製品 / ケース 40g / 3.4kg | 重量 製品 / ケース 52g / 4.3kg |
| ITF / GTIN 14904118639936 | ITF / GTIN 14904118639967 | ITF / GTIN 14904118639936 | ITF / GTIN 14904118639967 |
|  | キッチンコーナー 水切りストッキング 細型排水口用 20P |  | キッチンコーナー 水切りストッキング 兼用 20P コンパクト |
| | KC-SH20 | | S-CK20 |
| | 材質: ポリエステル・ポリウレタン 伸縮性があり取り付けしやすい 水切れ良好 細型排水口用 | | 材質: ポリエステル・ポリウレタン 伸縮性があり取り付けしやすい 排水口、三角コーナー兼用コンパクト |
| | JAN  4 904118 621453 | | JAN  4 904118 621422 |
| 規格(横×縦)mm 原寸 約100×約120 | 規格(横×縦)mm 原寸 約140×約200 | 規格(横×縦)mm 原寸 約100×約120 | 規格(横×縦)mm 原寸 約140×約200 |
| サイズ(横×縦×高さ)mm 120×180×16 | サイズ(横×縦×高さ)mm 100×260×30 | サイズ(横×縦×高さ)mm 120×180×16 | サイズ(横×縦×高さ)mm 100×260×30 |
| 枚数 / ケース入数 20枚 / 120冊 | 枚数 / ケース入数 20枚 / 120冊 | 枚数 / ケース入数 20枚 / 120冊 | 枚数 / ケース入数 20枚 / 120冊 |
| ケースサイズ(横×縦×高さ)mm 380×380×240 | ケースサイズ(横×縦×高さ)mm 450×600×240 | ケースサイズ(横×縦×高さ)mm 380×380×240 | ケースサイズ(横×縦×高さ)mm 450×600×240 |
| 重量 製品 / ケース 18g / 3.1kg | 重量 製品 / ケース 17g / 3.6kg | 重量 製品 / ケース 18g / 3.1kg | 重量 製品 / ケース 17g / 3.6kg |
| ITF / GTIN 14904118621450 | ITF / GTIN 14904118621429 | ITF / GTIN 14904118621450 | ITF / GTIN 14904118621429 |
|  | Mizukirin 水切りストッキング 細型排水口用50P | | |
| | RI-SH50 | | |
| | 材質: ポリエステル・ポリウレタン 細型排水口用ストッキング水切り袋 伸縮性があり取り付けしやすい | | |
| | JAN  4 904118 301034 | | |
| 規格(横×縦)mm 原寸 約100×約120 | | 規格(横×縦)mm 原寸 約100×約120 | |
| サイズ(横×縦×高さ)mm 120×245×20 | | サイズ(横×縦×高さ)mm 120×245×20 | |
| 枚数 / ケース入数 50枚 / 100冊 | | 枚数 / ケース入数 50枚 / 100冊 | |
| ケースサイズ(横×縦×高さ)mm 550×360×240 | | ケースサイズ(横×縦×高さ)mm 550×360×240 | |
| 重量 製品 / ケース 40g / 4.5kg | | 重量 製品 / ケース 40g / 4.5kg | |
| ITF / GTIN 14904118301031 | | ITF / GTIN 14904118301031 | |

水切りポリ袋 シリーズ

| | | | |
|---|---|---|---|
|  | キッチンコーナー スタンディング水切りバッグ 和 K-30MJ 材質: 高密度ポリエチレン 三角コーナー不要の自立式水切り袋 とって付きで手が汚れにくい |  | キッチンコーナー スタンディング水切りバッグ 洋 K-30MW 材質: 高密度ポリエチレン 三角コーナー不要の自立式水切り袋 とって付きで手が汚れにくい |
| | JAN 4 904118 660384 | | JAN 4 904118 660391 |
| 規格(厚み×横×縦)mm | 0.043×245×160 | 規格(厚み×横×縦)mm | 0.043×245×160 |
| サイズ(横×縦×高さ)mm | 123×300×12.8 | サイズ(横×縦×高さ)mm | 123×300×12.8 |
| 枚数 / ケース入数 | 30枚 / 50冊 | 枚数 / ケース入数 | 30枚 / 50冊 |
| ケースサイズ(横×縦×高さ)mm | 246×280×320 | ケースサイズ(横×縦×高さ)mm | 246×280×320 |
| 重量 製品 / ケース | 133g / 7.8kg | 重量 製品 / ケース | 133g / 7.8kg |
| ITF / GTIN | 14904118660381 | ITF / GTIN | 14904118660398 |
|  | キッチンコーナー 三角コーナー用 40P MG-30 材質: 低密度ポリエチレン 水切りポリ袋 三角コーナー用 |  | キッチンコーナー どっさりポリ袋 三角コーナー用 120P MG-33 材質: 低密度ポリエチレン 水切りポリ袋三角コーナー用 増量120枚 |
| | JAN 4 904118 553303 | | JAN 4 904118 635191 |
| 規格(厚み×横×縦)mm | 0.02×320×280 | 規格(厚み×横×縦)mm | 0.02×320×280 |
| サイズ(横×縦×高さ)mm | 162×335×15 | サイズ(横×縦×高さ)mm | 185×340×20 |
| 枚数 / ケース入数 | 40枚 / 30冊 | 枚数 / ケース入数 | 120枚 / 20冊 |
| ケースサイズ(横×縦×高さ)mm | 180×310×150 | ケースサイズ(横×縦×高さ)mm | 300×355×150 |
| 重量 製品 / ケース | 134g / 4kg | 重量 製品 / ケース | 398g / 8kg |
| ITF / GTIN | 0304904118553300 | ITF / GTIN | 0204904118635199 |
|  | つりさげ式 お買得ポリ袋 三角コーナー用 60P MG-16 材質: 低密度ポリエチレン つり下げ紐付き 水切りポリ袋 |  | 抗菌 水切り用ポリ袋 20P NKP-A2 材質: 低密度PE+抗菌剤 三角コーナー用水切り袋 抗菌剤配合 |
| | JAN 4 904118 561247 | | JAN 4 904118 700875 |
| 規格(厚み×横×縦)mm | 0.02×320×280 | 規格(厚み×横×縦)mm | 0.018×320×280 |
| サイズ(横×縦×高さ)mm | 185×320×15 | サイズ(横×縦×高さ)mm | 185×330×2.5 |
| 枚数 / ケース入数 | 60枚 / 30冊 | 枚数 / ケース入数 | 20枚 / 30冊 |
| ケースサイズ(横×縦×高さ)mm | 185×305×230 | ケースサイズ(横×縦×高さ)mm | 295×180×75 |
| 重量 製品 / ケース | 200g / 6kg | 重量 製品 / ケース | 64g / 2.2kg |
| ITF / GTIN | 0304904118561244 | ITF / GTIN | 14904118700872 |
|  | Pack Do 水切りポリ袋 三角コーナー用 30P PD-2 材質: 高密度ポリエチレン 箱入りで取り出しやすい、水切りポリ袋 |  | JAN 4 904118 593057 |
| | 規格(厚み×横×縦)mm 0.01×(190+130)×280 サイズ(横×縦×高さ)mm 85×200×35 枚数 / ケース入数 30枚 / (18冊×6個) 108冊 ケースサイズ(横×縦×高さ)mm 178×343×210 / 363×564×435 重量 製品 / ケース 80g / (1.4kg) 8.6kg ITF / GTIN 0184904118593052 / 0664904118593053 | | |

プチ！& 業務屋さん チャック袋シリーズ

| | | | |
|---|--|---|---|
|  | プチ！チャック付き小物袋 透明 A PS-A 材質： 低密度ポリエチレン 透明度が高く、メモ欄付きで整理に便利 切手などが入るサイズ JAN  4 904118 655618 |  | 業務屋さん チャック付ポリ袋 A A-4S 材質： 低密度ポリエチレン 規格袋 チャック付ポリ袋 JAN  4 904118 647033 |
| | 規格(厚み×横×縦)mm 0.08×50×70 サイズ(横×縦×高さ)mm 70×151×8 枚数/ケース入数 20枚/50冊 ケースサイズ(横×縦×高さ)mm 165×365×75 重量 製品/ケース 20g/1.2kg ITF/GTIN 14904118655615 | | 規格(厚み×横×縦)mm 0.04×50×70 サイズ(横×縦×高さ)mm 60×135×26 枚数/ケース入数 80枚/200冊 ケースサイズ(横×縦×高さ)mm 285×430×180 重量 製品/ケース 23g/4.6kg ITF/GTIN 0634904118647038 |
|  | プチ！チャック付き小物袋 透明 B PS-B 材質： 低密度ポリエチレン 透明度が高く、メモ欄付きで整理に便利 薬などが入るサイズ JAN  4 904118 655625 |  | 業務屋さん チャック付ポリ袋 B B-4S 材質： 低密度ポリエチレン 規格袋 チャック付ポリ袋 JAN  4 904118 647040 |
| | 規格(厚み×横×縦)mm 0.08×60×85 サイズ(横×縦×高さ)mm 80×166×5 枚数/ケース入数 20枚/50冊 ケースサイズ(横×縦×高さ)mm 180×415×75 重量 製品/ケース 28g/1.6kg ITF/GTIN 14904118655622 | | 規格(厚み×横×縦)mm 0.04×60×85 サイズ(横×縦×高さ)mm 76×150×19 枚数/ケース入数 60枚/200冊 ケースサイズ(横×縦×高さ)mm 335×490×170 重量 製品/ケース 25g/5kg ITF/GTIN 0634904118647045 |
|  | プチ！チャック付き小物袋 透明 C PS-C 材質： 低密度ポリエチレン 透明度が高く、メモ欄付きで整理に便利 バンドエイドなどが入るサイズ JAN  4 904118 655632 |  | 業務屋さん チャック付ポリ袋 C C-4S 材質： 低密度ポリエチレン 規格袋 チャック付ポリ袋 JAN  4 904118 647057 |
| | 規格(厚み×横×縦)mm 0.08×70×100 サイズ(横×縦×高さ)mm 90×186×4 枚数/ケース入数 15枚/50冊 ケースサイズ(横×縦×高さ)mm 200×465×65 重量 製品/ケース 28g/1.6kg ITF/GTIN 14904118655639 | | 規格(厚み×横×縦)mm 0.04×70×100 サイズ(横×縦×高さ)mm 82×164×15 枚数/ケース入数 50枚/200冊 ケースサイズ(横×縦×高さ)mm 270×410×270 重量 製品/ケース 28g/5.6kg ITF/GTIN 0634904118647052 |
|  | プチ！チャック付き小物袋 透明 D PS-D 材質： 低密度ポリエチレン 透明度が高く、メモ欄付きで整理に便利 名刺などが入るサイズ JAN  4 904118 655649 |  | 業務屋さん チャック付ポリ袋 D D-4S 材質： 低密度ポリエチレン 規格袋 チャック付ポリ袋 JAN  4 904118 647064 |
| | 規格(厚み×横×縦)mm 0.08×85×120 サイズ(横×縦×高さ)mm 105×191×3 枚数/ケース入数 15枚/50冊 ケースサイズ(横×縦×高さ)mm 205×540×65 重量 製品/ケース 36g/2kg ITF/GTIN 14904118655646 | | 規格(厚み×横×縦)mm 0.04×85×120 サイズ(横×縦×高さ)mm 96×170×17 枚数/ケース入数 40枚/160冊 ケースサイズ(横×縦×高さ)mm 290×390×270 重量 製品/ケース 33g/8.3kg ITF/GTIN 0764904118647069 |
|  | プチ！チャック付き小物袋 透明 E PS-E 材質： 低密度ポリエチレン 透明度が高く、メモ欄付きで整理に便利 写真などが入るサイズ JAN  4 904118 655656 |  | 業務屋さん チャック付ポリ袋 E E-4S 材質： 低密度ポリエチレン 規格袋 チャック付ポリ袋 JAN  4 904118 647071 |
| | 規格(厚み×横×縦)mm 0.08×100×140 サイズ(横×縦×高さ)mm 100×161×4 枚数/ケース入数 10枚/50冊 ケースサイズ(横×縦×高さ)mm 175×515×75 重量 製品/ケース 31g/1.7kg ITF/GTIN 14904118655653 | | 規格(厚み×横×縦)mm 0.04×100×140 サイズ(横×縦×高さ)mm 110×200×14 枚数/ケース入数 30枚/160冊 ケースサイズ(横×縦×高さ)mm 340×430×210 重量 製品/ケース 33g/8.6kg ITF/GTIN 0764904118647076 |

プチ！& 業務屋さん チャック袋シリーズ

| | | | |
|---|--|--|---|
|  | プチ！チャック付き小物袋 透明 F PS-F 材質： 低密度ポリエチレン 透明度が高く、メモ欄付きで整理に便利 ハガキなどが入るサイズ JAN  4 904118 655663 |  | 業務屋さん チャック付ポリ袋 F F-4S 材質： 低密度ポリエチレン 規格袋 チャック付ポリ袋 JAN  4 904118 647088 |
| | 規格(厚み×横×縦)mm 0.08×120×170 サイズ(横×縦×高さ)mm 110×181×3 枚数 / ケース入数 10枚 / 50冊 ケースサイズ(横×縦×高さ)mm 195×565×75 重量 製品 / ケース 44g / 2.4kg ITF / GTIN 14904118655660 | | 規格(厚み×横×縦)mm 0.04×120×170 サイズ(横×縦×高さ)mm 133×220×12 枚数 / ケース入数 25枚 / 120冊 ケースサイズ(横×縦×高さ)mm 400×410×190 重量 製品 / ケース 40g / 3.4kg ITF / GTIN 0624904118647086 |
|  | プチ！チャック付き小物袋 透明 G PS-G 材質： 低密度ポリエチレン 透明度が高く、メモ欄付きで整理に便利 メモ帳などが入るサイズ JAN  4 904118 655670 |  | 業務屋さん チャック付ポリ袋 G G-4S 材質： 低密度ポリエチレン 規格袋 チャック付ポリ袋 JAN  4 904118 647095 |
| | 規格(厚み×横×縦)mm 0.08×140×200 サイズ(横×縦×高さ)mm 125×192×5 枚数 / ケース入数 5枚 / 50冊 ケースサイズ(横×縦×高さ)mm 200×250×70 重量 製品 / ケース 33g / 1.8kg ITF / GTIN 14904118655677 | | 規格(厚み×横×縦)mm 0.04×140×200 サイズ(横×縦×高さ)mm 127×174×13 枚数 / ケース入数 20枚 / 120冊 ケースサイズ(横×縦×高さ)mm 300×370×200 重量 製品 / ケース 44g / 5.3kg ITF / GTIN 0624904118647093 |
|  | プチ！チャック付き小物袋 透明 H PS-H 材質： 低密度ポリエチレン 透明度が高く、メモ欄付きで整理に便利 歯ブラシなどが入るサイズ JAN  4 904118 655687 |  | 業務屋さん チャック付ポリ袋 H H-4S 材質： 低密度ポリエチレン 規格袋 チャック付ポリ袋 JAN  4 904118 647101 |
| | 規格(厚み×横×縦)mm 0.08×170×240 サイズ(横×縦×高さ)mm 115×222×5 枚数 / ケース入数 5枚 / 50冊 ケースサイズ(横×縦×高さ)mm 230×230×90 重量 製品 / ケース 45g / 2.4kg ITF / GTIN 14904118655684 | | 規格(厚み×横×縦)mm 0.04×170×240 サイズ(横×縦×高さ)mm 113×205×10 枚数 / ケース入数 15枚 / 120冊 ケースサイズ(横×縦×高さ)mm 325×350×230 重量 製品 / ケース 48g / 8.8kg ITF / GTIN 0624904118647109 |
|  | 業務屋さん チャック付ポリ袋 I I-4S 材質： 低密度ポリエチレン 規格袋 チャック付ポリ袋 JAN  4 904118 647118 |  | 業務屋さん チャック付ポリ袋 J J-4S 材質： 低密度ポリエチレン 規格袋 チャック付ポリ袋 JAN  4 904118 647125 |
| | 規格(厚み×横×縦)mm 0.04×200×280 サイズ(横×縦×高さ)mm 105×238×10 枚数 / ケース入数 10枚 / 120冊 ケースサイズ(横×縦×高さ)mm 295×420×130 重量 製品 / ケース 50g / 7.8kg ITF / GTIN 0624904118647116 | | 規格(厚み×横×縦)mm 0.04×240×340 サイズ(横×縦×高さ)mm 115×273×5 枚数 / ケース入数 8枚 / 120冊 ケースサイズ(横×縦×高さ)mm 340×490×150 重量 製品 / ケース 55g / 8.6kg ITF / GTIN 0624904118647123 |
|  | 業務屋さん チャック付ポリ袋 K K-4S 材質： 低密度ポリエチレン 規格袋 チャック付ポリ袋 JAN  4 904118 647132 |  | 業務屋さん チャック付ポリ袋 L L-4S 材質： 低密度ポリエチレン 規格袋 チャック付ポリ袋 JAN  4 904118 647149 |
| | 規格(厚み×横×縦)mm 0.04×280×400 サイズ(横×縦×高さ)mm 120×310×5 枚数 / ケース入数 6枚 / 120冊 ケースサイズ(横×縦×高さ)mm 290×355×270 重量 製品 / ケース 60g / 9.1kg ITF / GTIN 0624904118647130 | | 規格(厚み×横×縦)mm 0.04×340×480 サイズ(横×縦×高さ)mm 140×375×5 枚数 / ケース入数 5枚 / 100冊 ケースサイズ(横×縦×高さ)mm 280×355×230 重量 製品 / ケース 70g / 7.5kg ITF / GTIN 0614904118647140 |

バラエティバッグ

紙ごみ袋・新聞収集用・ロールポリ袋・スタンバッグ

| | | | |
|---|---------------------|---|----------------------------|
|  | 新聞紙入用 紙袋 5P |  | 紙ごみ収集袋 10P |
| | KG-5 | | KG-10 |
| | 材質: 紙 | | 材質: 紙 |
| | 新聞収納、整理用 | | 紙製ゴミ袋 ラミネート加工で耐水性あり |
| JAN  | 4 904118 554959 | JAN  | 4 904118 230136 |
| 規格(横×縦)mm | (300+210)×410 | 規格(横×縦)mm | (365+125)×600 |
| サイズ(横×縦×高さ)mm | 215×300×16 | サイズ(横×縦×高さ)mm | 365×230×25 |
| 枚数/ケース入数 | 5枚/30冊 | 枚数/ケース入数 | 10枚/20冊 |
| ケースサイズ(横×縦×高さ)mm | 430×310×189 | ケースサイズ(横×縦×高さ)mm | 375×450×250 |
| 重量 製品/ケース | 210g/6.8kg | 重量 製品/ケース | 580g/11.5kg |
| ITF/GTIN | 0304904118554956 | ITF/GTIN | - |
|  | 暮らしの便利学 新聞雑誌収納袋 5P |  | ロールゴミ袋 半透明 45L50P |
| | CG-7 | | RL-1 |
| | 材質: 高密度ポリエチレン | | 材質: 高密度ポリエチレン |
| | 新聞雑誌などの収納、整理袋 | | 半透明 45L50枚 ロールタイプでコンパクト |
| JAN  | 4 904118 590575 | JAN  | 4 904118 598717 |
| 規格(厚み×横×縦)mm | 0.04×(340+220)×340 | 規格(厚み×横×縦)mm | 0.02×650×800 |
| サイズ(横×縦×高さ)mm | 116×320×12 | サイズ(横×縦×高さ)mm | 80×290×80 |
| 枚数/ケース入数 | 5枚/50冊 | 枚数/ケース入数 | 50枚/15本 |
| ケースサイズ(横×縦×高さ)mm | 320×380×140 | ケースサイズ(横×縦×高さ)mm | 260×400×250 |
| 重量 製品/ケース | 95g/5.8kg | 重量 製品/ケース | 991g/14.9kg |
| ITF/GTIN | 0304904118590572 | ITF/GTIN | 0154904118598711 |
|  | 業務用レジロールポリ袋 No.20 |  | 業務用レジロールポリ袋 No.23 |
| | RL-20 | | RL-23 |
| | 材質: 高密度ポリエチレン | | 材質: 高密度ポリエチレン |
| | レジロール No.20 | | レジロール No.23 |
| JAN  | 4 904118 616749 | JAN  | 4 904118 616756 |
| 規格(厚み×横×縦)mm | 0.01×200×300 | 規格(厚み×横×縦)mm | 0.01×230×340 |
| サイズ(横×縦×高さ)mm | 135×135×205 | サイズ(横×縦×高さ)mm | 145×145×235 |
| 枚数/ケース入数 | 2000枚/6本 | 枚数/ケース入数 | 2000枚/6本 |
| ケースサイズ(横×縦×高さ)mm | 275×405×235 | ケースサイズ(横×縦×高さ)mm | 295×435×265 |
| 重量 製品/ケース | 2,130g/13kg | 重量 製品/ケース | 2,730g/16.5kg |
| ITF/GTIN | 0164904118616740 | ITF/GTIN | 0164904118616757 |
|  | スタンbag チョコッとポイ S |  | スタンbag チョコッとポイ M |
| | SB-CPS | | SB-CPM |
| | 材質: 高密度ポリエチレン | | 材質: 高密度ポリエチレン |
| | 自立式ゴミ袋 卓上で活躍 | | 自立式ゴミ袋 卓上で活躍 |
| JAN  | 4 904118 700103 | JAN  | 4 904118 700097 |
| 規格(厚み×横×縦)mm | 0.04×200×(130+50) | 規格(厚み×横×縦)mm | 0.04×245×(180+60) |
| サイズ(横×縦×高さ)mm | 100×250×7.1 | サイズ(横×縦×高さ)mm | 115×280×4.8 |
| 枚数/ケース入数 | 25枚/60冊 | 枚数/ケース入数 | 15枚/60冊 |
| ケースサイズ(横×縦×高さ)mm | 235×170×215 | ケースサイズ(横×縦×高さ)mm | 275×210×145 |
| 重量 製品/ケース | 71g/4.3kg | 重量 製品/ケース | 70g/4.3kg |
| ITF/GTIN | 14904118700100 | ITF/GTIN | 14904118700094 |
| 折りコン用ポリ袋 | | 折りコン用ポリ袋 | |
| OC51HD | | OC52HD | |
| 材質: 高密度ポリエチレン | | 材質: 高密度ポリエチレン | |
| 折りコン、収納物の汚れ防止に マチが広くびったりフィット | | 折りコン、収納物の汚れ防止に マチが広くびったりフィット | |
| JAN  | 4 904118 599677 | JAN  | 4 904118 599493 |
| 規格(厚み×横×縦)mm | 0.011×(530+430)×840 | 規格(厚み×横×縦)mm | 0.020×(550+360)×800 |
| ケース入数 | 1000枚 | ケース入数 | 800枚 |
| ケースサイズ(横×縦×高さ)mm | 235×590×185 | ケースサイズ(横×縦×高さ)mm | 240×590×260 |
| 重量 製品/ケース | 17.5kg | 重量 製品/ケース | 22.5kg |
| ITF/GTIN | 0704904118599489 | ITF/GTIN | 0684904118599493 |